

“O Tribunal de Contas do Estado de São Paulo e o fomento à Cultura da Transparência”

**SERVIÇO DE  
INFORMAÇÃO AO  
CIDADÃO**

1997

**TRIBUNAL DE CONTAS DO ESTADO DE SÃO PAULO**  
**SISTEMA DE INFORMAÇÕES DA ADMINISTRAÇÃO PÚBLICA**

**Banco de Dados - Municípios Paulistas**

O Tribunal de Contas do Estado de São Paulo desenvolveu um banco de dados - SIAP - Sistema de Informações da Administração pública - que congrega informações de interesse na área municipal, referentes aos aspectos orçamentário, financeiro e operacional, componentes dos processos de prestação de contas de Prefeituras, Câmaras Municipais e demais Órgãos integrantes da Administração.

O Banco de Dados oferece ao usuário a inteira radiografia dos Municípios, em função das alternativas de pesquisas existentes.

Os dados colhidos, por força de instruções baixadas por este Tribunal, integram a ação fiscalizatória e servem, também, de fonte de consulta por parte de segmentos interessados, a par de propiciar a comparação de desempenho de cada um dos Municípios.

A primeira inserção refere-se ao exercício de 1997. Atualizadas ano a ano, as informações permitem o conhecimento da real situação de todos os Municípios, além de representar valioso instrumento na atuação da auditoria deste Tribunal.

**Novos Dados**

05/02/2014 - Cadastro de Obras Públicas (1º semestre de 2013) disponibilizado por município. [Clique aqui](#) e selecione um município.

05/02/2014 - Inclusão de dados referentes à LRF 2012 e Vanações entre Exercícios 2011/2012. [Clique aqui](#) e selecione uma opção.

**Observação:**  
As informações constantes neste banco de dados foram fornecidas pelo próprio Município. Os dados referentes aos Aspectos Econômico-Financeiros serão objeto de confirmação por este Tribunal, tão logo seja editada a decisão correspondente à conta prestada (mediante publicação do Parecer Prévio), procedendo-se as alterações que se fizerem necessárias.

**SIAP-NET**  
<http://siapnet.tce.sp.gov.br/>

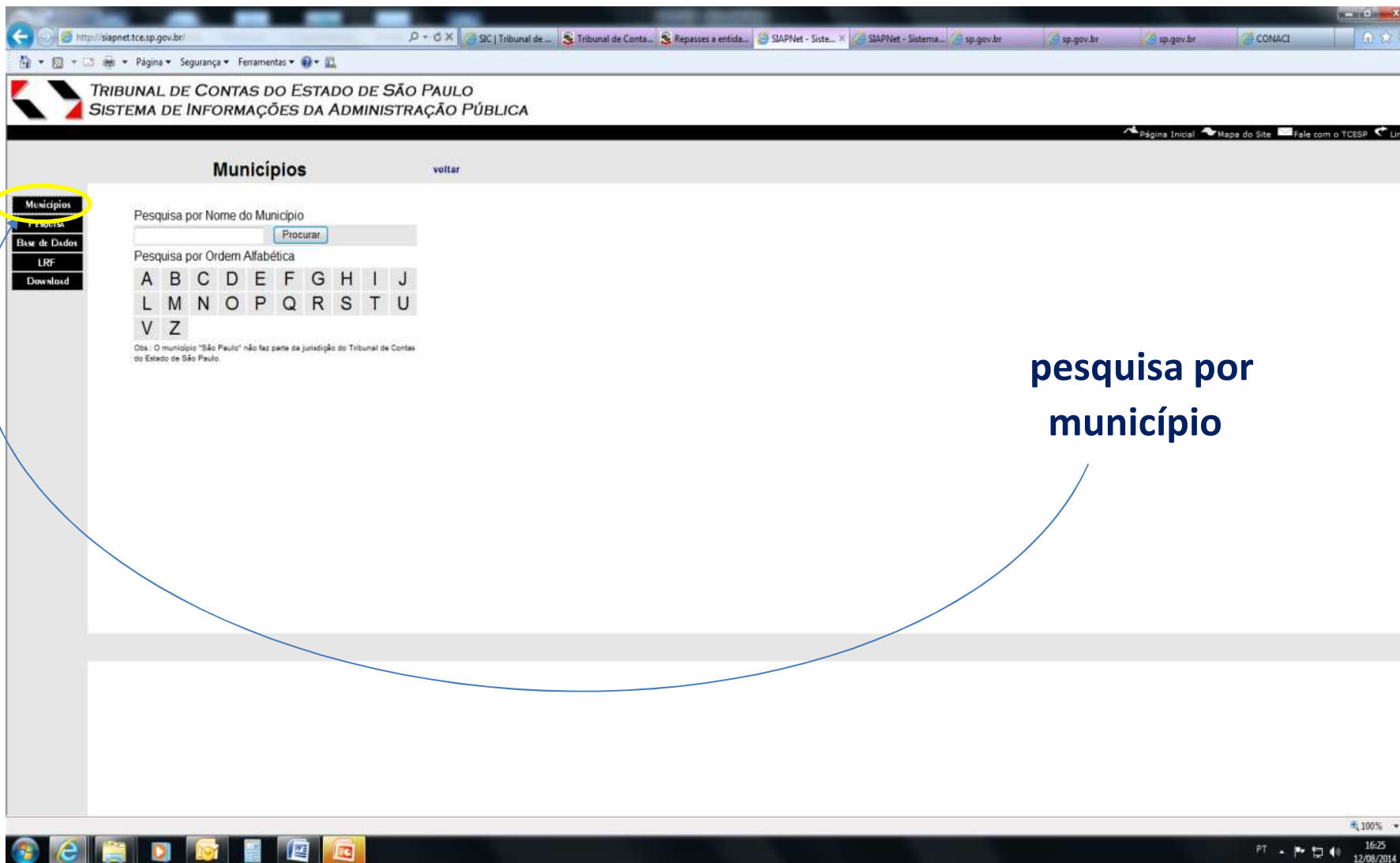

pesquisa por  
município

**Pesquisa** voltar

Clique na variável de interesse

- Aspectos Econômico-Financeiros
- Despesas Fixadas e Receitas Estimadas
- Despesa Fixada Final
- Créditos Adicionais
- Receita Arrecadada
- Receita Corrente Líquida
- Receitas Resultantes de Impostos
- Despesa Realizada
- Déficit/Superávit
- Déficit/Superávit x RCL
- Operações de Créditos por Antecipação da Receita
- Endividamento
- Endividamento x RCL
- Transferências Intragovernamentais
- Aplicação no Ensino
- Despesa com Pessoal
- Aplicação na Saúde

**pesquisa por aspectos econômicos - financeiros**

pesquisa por  
dados gerais

**relatórios comparativos**

**Downloads** voltar

- Municípios
- Pesquisa
- Base de Dados
- IRF
- Download**

Nesta seção encontram-se os dados abertos para a realização de download de nossas bases.

- Aspectos Econômico Financeiros e Administrativos (\*)
  - Dados de todos os municípios de 1997 à 2012;
  - Despesas e Receitas;
  - Administração Direta e Indireta.
- Dados Gerais (\*)
  - Dados demográficos de todos os municípios de 1997 à 2012.
- Dados da saúde
  - Dados da saúde de todos os municípios de 1997 a 2012.

\*Os arquivos .csv contêm as informações disponíveis no Siapnet, na opção Municípios, nas abas Dados Gerais, Informações Econômico Financeiras e Informações Administrativas.

**dados abertos**

100% 14:13 21/08/2014

<https://www4.tce.sp.gov.br/ciclo-de-debates-com-agentes-politicos-e-dirigentes-municipais/>

1998

Relatório de Atividades

Ano:  Filtrar

Ano	Trimestre	Relatório
2012	2º	rel2t12.pdf (1021.49 KB)
2012	1º	rel1t12.pdf (921.74 KB)
2011 (Final)	1º	rel-final-2011.pdf (64.87 KB)
2011	4º	rel4t11.pdf (785.45 KB)
2011	3º	rel3t11.pdf (760.33 KB)
2011	2º	rel2t11.pdf (713.78 KB)
2011	1º	rel1t11.pdf (698.78 KB)
2010	4º	rel4t10.pdf (465.53 KB)
2010	3º	rel3t10.pdf (118.72 KB)
2010	2º	rel2t10.pdf (122.61 KB)
2010	1º	rel1t10.pdf (112.8 KB)
2009	4º	rel4t09.pdf (133.8 KB)
2009	3º	rel3t09.pdf (123.22 KB)
2009	2º	rel2t09.pdf (116.85 KB)
2009	1º	rel1t09.pdf (114.29 KB)
2008	4º	rel4t08.pdf (663.59 KB)

<http://www4.tce.sp.gov.br/relatorio-atividades>

1 2 3 4 próximo >

2002

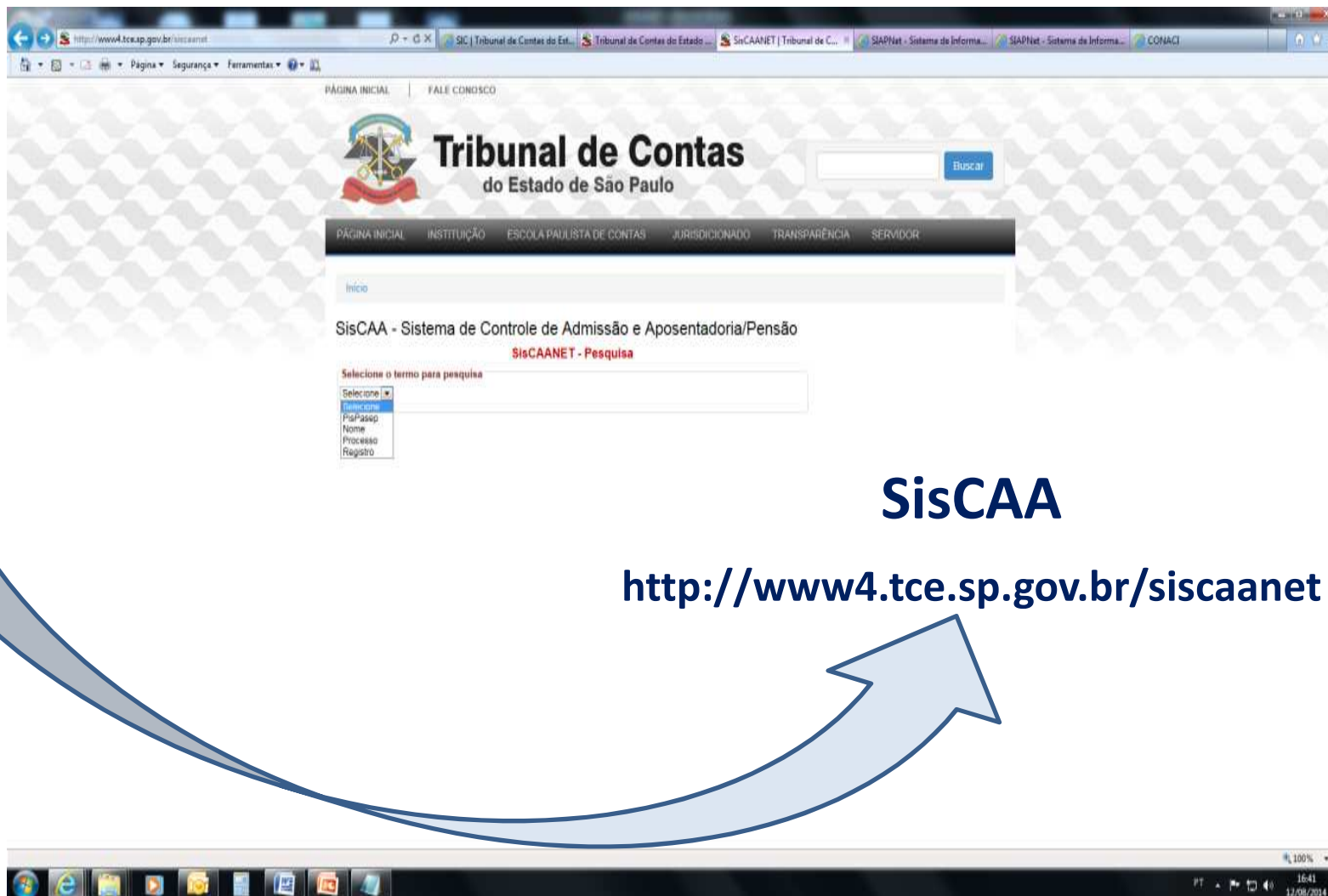

2004

<http://www4.tce.sp.gov.br/manuais-basicos>

Nome do documento	Tamanho
<a href="#">Aplicação no Ensino e as novas regras</a>	969.76 KB
<a href="#">Compêndio de Consultas, Deliberações, Súmulas e Julgados</a>	613.44 KB
<a href="#">Contas Anuais do Governador</a>	855.61 KB
<a href="#">Contratos de Parcerias Público-Privadas Guia Básico - 2005</a>	858.03 KB
<a href="#">Dez Anos da Lei de Responsabilidade Fiscal</a>	841.92 KB
<a href="#">Financiamento das Ações e Serviços Públicos de Saúde</a>	1.12 MB
<a href="#">Guia de Orientação aos Membros do Conselho do FUNDEF</a>	385.50 KB
<a href="#">Guia de Orientação aos Membros do Conselho Municipal de Saúde</a>	897.02 KB
<a href="#">Lei de Responsabilidade Fiscal</a>	
<a href="#">Manual Básico de Previdência</a>	
<a href="#">O Controle Interno do Município</a>	2.82 MB
<a href="#">O Tribunal e a Gestão Financeira das Câmaras de Vereadores</a>	7.417 KB
<a href="#">O Tribunal e a Administração Indireta do Estado</a>	36 KB
<a href="#">O Tribunal e a Gestão Financeira dos Prefeitos</a>	4.260 KB
<a href="#">O Tribunal e as Entidades Municipais da Administração Indireta</a>	559.11 KB
<a href="#">Orientação às Secretarias Estaduais e Unidades Gestoras</a>	1.11 MB
<a href="#">Repasses Financeiros</a>	1.15 MB

<http://www4.tce.sp.gov.br/ecp>

2007

<http://www4.tce.sp.gov.br/licitacoes>

Modalidade	Número	Data	Situação	Objeto
Pregão Presencial (PP)	04/14		Suspenso	
Tomada de Preços (TP)	02/13		Revogado	
Pregão Presencial (PP)	12/14		Suspenso	
Pregão Eletrônico (PE)	TCE 11/14		Revogado	
Pregão Eletrônico (PE)	TCE 46/14	04/09/2014 10:00	A Realizar	Aquisição de papel toalha com fornecimento parcelado
Pregão Presencial (PP)	16/14	02/09/2014 13:30	A Realizar	Fornecimento e instalação de condicionadores de ar nas dependências da Unidade Regional de Ribeirão Preto (UR-6).
Pregão Presencial (PP)	17/14	01/09/2014 13:30	A Realizar	Aquisição de solução de gerenciamento de computadores dos softwares da solução e os serviços decorrentes de instalação de versão, suporte...
Pregão Eletrônico (PE)	TCE 45/14	29/08/2014 10:00	A Realizar	Aquisição de mobiliário para as Unidades Regionais
Pregão Eletrônico (PE)	TCE 44/14	28/08/2014 11:00	A Realizar	Aquisição de fragmentadoras de papel de
Pregão Presencial (PP)	15/14	27/08/2014 10:00	A Realizar	Contratação de cobertura de estacionamento para a frota do Tribunal de Contas do Estado de São Paulo

Arquivo	Tamanho
<a href="#">edital-cp-15-2013-resultado-final-auditor.pdf</a>	120.58 KB
<a href="#">edital-cp-14-13-divulgacao-avaliacao-titulos-auditor.pdf</a>	224.72 KB
<a href="#">edital-cp-13-13-convocacao-para-apresentacao-de-titulos.pdf</a>	87.06 KB
<a href="#">edital-cp-12-2013-divulgacao-dos-resultados-prova-oral-fase-iii.pdf</a>	216.42 KB
<a href="#">edital-cp-11-ordem-de-arguicao-da-prova-oral-concurso-auditor.pdf</a>	22.70 KB
<a href="#">edital-cp-10-13-convocacao-prova-oral-concurso_auditor.pdf</a>	114.89 KB
<a href="#">Edital-cp-09-13-3-resultado-fase-2-apos-recurso.pdf</a>	
<a href="#">Edital-cp-08-13-resultado-prova-escrita-fase-II.pdf</a>	
<a href="#">Edital-cp-07-2013-convocacao-para-a-prova-escrita-fase-II.pdf</a>	
<a href="#">Edital CP 06/2013 - Resultado Fase I.pdf</a>	
<a href="#">Edital-abertura-de-inscricoes-cp-04-2012-concurso-auditor-2012.pdf</a>	
<a href="#">Edital CP 05/2013 - Convocação para a Prova de Seleção</a>	114.89 KB

Agente da Fiscalização Financeira, Agente da Fiscalização Financeira-Administração e Auxiliar da Fiscalização Financeira II - Informática

<http://www4.tce.sp.gov.br/concursos>

PÁGINA INICIAL | FALE CONOSCO

## Tribunal de Contas do Estado de São Paulo

PÁGINA INICIAL INSTITUIÇÃO ESCOLA PAULISTA DE CONTAS JURISDICIONADO TRANSPARÊNCIA SERVIDOR

Início » Instituição » Resultado Anual de Julgados

### Resultado Anual de Julgados

Comunicado SDG nº 03/2014

O Tribunal de Contas do Estado de São Paulo torna público o resumo de suas atividades finalísticas no exercício de 2013. Os quadros que seguem demonstram a natureza e o número de processos instruídos pela fiscalização nas áreas estadual e municipal, a natureza e quantidade de processos julgados singularmente e pelos Colegiados da Casa, as contas de Prefeituras e Câmaras e os motivos determinantes de rejeição. São demonstradas as multas aplicadas e o correspondente número de UFESPs, o número de condenações para devolução de importâncias e de comunicações ao Ministério Público. Há também o número de entidades do Terceiro Setor visitadas pela fiscalização. Importante observar que este é o segundo exercício em que há números comparativos em relação a exercícios anteriores.

Quadros anexos: [Exercício de 2013](#)

SDG, 27 de janeiro de 2014.

SÉRGIO CIQUERA ROSSI  
SECRETÁRIO-DIRETOR GERAL

Data de Publicação no DOE:  
28/01/2014

[Exercício de 2012](#)  
[Exercício de 2011](#)  
[Exercício de 2010](#)  
[Exercício de 2009](#)  
[Exercício de 2008](#)

<http://www4.tce.sp.gov.br/resultado-anual-de-julgados>

A screenshot of the website <http://www4.tce.sp.gov.br/>. The browser address bar shows the URL. The page layout includes several sections:

- Acessos Rápidos:** A row of five icons. The fifth icon, labeled 'Fale Conosco', is circled in yellow.
- Serviços:** A row of five icons for 'Acompanhamento de processos', 'Emissão de Certidões', 'Guia de Recolhimento', 'Acesso à Informação', and 'Relação de APENADOS'.
- Publicações:** A section with tabs for 'Revistas', 'Manuais', and 'Doutrina'. It features a cover for 'EDIÇÃO 130' and a 'MAIS REVISTAS' link.
- Receba nossa Newsletter:** A form with fields for 'Nome: \*' and 'E-mail: \*'.
- Tribunal Pleno:** A blue header with sub-headers for 'Pauta - 27/08/2014', 'Resultados da sessão de 27/08/2014', and 'Atas'.
- Primeira Câmara** and **Segunda Câmara:** Blue headers for the respective chambers.
- Logos:** Logos for 'Instituto Rui Barbosa', 'CNSP', and 'ATRICON'.
- Calendário dos Principais Eventos e Obrigações:** A section for the calendar.

A large blue arrow points from the 'Fale Conosco' button to the URL <http://www4.tce.sp.gov.br/content/fale-conosco> displayed below the screenshot.

2008

<http://www4.tce.sp.gov.br/primeiro-terceiro-setores>

- [Resumo dos repasses](#)
- [Contrato de Gestão, Convênio e Termo de Parceria](#)
- [Auxílios, Subvenções e Contribuições](#)

2010

**Prestando Contas**

Informações sobre a Execução Orçamentária e Financeira  
Em cumprimento à Lei Complementar 131 de 27 de maio de 2009 (consulte aqui a íntegra da lei) o Tribunal de Contas do Estado de São Paulo disponibiliza por meio do site da Secretaria da Fazenda informações pormenorizadas e em tempo real sobre a sua execução orçamentária e financeira.

**Receita:** [clique aqui para consultar](#)  
Permite a consulta aos valores previstos na lei orçamentária anual e a arrecadação das receitas pelo Tribunal de Contas do Estado de São Paulo, por natureza da receita, unidade gestora e fonte de recursos, no exercício de 2010. Dados de arrecadação extraídos do sistema SIAFEM/SP e atualizados diariamente.

**Despesa:** [clique aqui para consultar](#)  
Permite a consulta às informações da execução orçamentária e financeira do Tribunal de Contas do Estado de São Paulo no exercício de 2010, com detalhamento das despesas empenhadas, liquidadas e pagas (do ano e de restos a pagar), incluídas as intra-orçamentárias, bem como as ordens bancárias. Dados extraídos do sistema SIAFEM/SP e atualizados diariamente.

Relatório de Gestão Fiscal - 3º Quadrimestre - Exercício 2013

- » [Demonstrativo da Despesa com Pessoal](#)
- » [Demonstrativo da Disponibilidade de Caixa](#)
- » [Demonstrativo dos Restos a Pagar](#)
- » [Demonstrativo Simplificado do Relatório de Gestão Fiscal](#)

Relatório de Gestão Fiscal - 2º Quadrimestre - Exercício 2013

- » [Demonstrativo da Despesa com Pessoal](#)

Relatório de Gestão Fiscal - 1º Quadrimestre - Exercício 2013

- » [Demonstrativo da Despesa com Pessoal](#)

Relatório de Gestão Fiscal - 3º Quadrimestre - Exercício 2012

- » [Demonstrativo da Despesa com Pessoal](#)
- » [Demonstrativo da Disponibilidade de Caixa](#)
- » [Demonstrativo dos Restos a Pagar](#)
- » [Demonstrativo Simplificado do Relatório de Gestão Fiscal](#)

Relatório de Gestão Fiscal - 2º Quadrimestre - Exercício 2012

- » [Composição do Quadro - Vencimentos](#)

<http://www4.tce.sp.gov.br/prestando-contas>

2011

Portal do Cidadão

Busca:  > OK

Processo:    
Pesquisa avançada

**Contas Municipais**

- Receitas
- Despesas
- Pesquisa de fornecedores
- Dados Comparados
- Análises Diversas
- Cumprimento das Instruções
- Alertas
- Relatórios de Atividades
- Julgamento x Parecer
- Entrega de Balançetes

**Informações**

- Portal Institucional
- Aprenda a Fiscalizar
- Divulgue
- Glossário
- Perguntas Frequentes
- Downloads e API
- Links
- Sobre o Portal
- Fale Conosco
- Mapa do Site

**Mapa do Site**

- Mapa do site

**Informações**

- Portal Institucional
- Aprenda a Fiscalizar
- Divulgue
- Glossário
- Perguntas Frequentes
- Downloads e API
- Links
- Sobre o Portal
- Fale Conosco
- Mapa do Site

**Contas Municipais**

- Receitas
- Despesas
- Pesquisa de fornecedores
- Dados Comparados
- Análises Diversas
- Cumprimento das Instruções
- Alertas
- Relatórios de Atividades
- Julgamento x Parecer
- Entrega de Balançetes

<http://www.portaldocidadao.tce.sp.gov.br/>

Tribunal de Contas do Estado de São Paulo - São Paulo/SP-PABX: 3292-3266

12/08/2014

2012

[PÁGINA INICIAL](#) | [FALE CONOSCO](#)

**Tribunal de Contas**  
do Estado de São Paulo

[PÁGINA INICIAL](#) | [INSTITUIÇÃO](#) | [ESCOLA PAULISTA DE CONTAS](#) | [JURISDICIONADO](#) | [TRANSPARÊNCIA](#) | [SERVIDOR](#)

Início

### Resolução nº 04/2012

Dispõe sobre acesso a informação de que trata a Lei federal nº 12.527, de 18 de novembro de 2011, no âmbito do Tribunal de Contas do Estado de São Paulo e dá outras providências.

Arquivo	Tamanho
resolucao-n-04-2012.pdf	94.21 KB

**INSTITUIÇÃO ESCOLA PAULISTA DE CONTAS**  
 Competência  
 Composição  
 Endereços  
 Gestão Estratégica  
 Histórico

**JURISDICIONADO**  
 Jurisdicionado  
 Órgãos Fiscalizados  
 AUDESP  
 Contas Anuais  
 Guia de Recolhimento  
 Jurisprudência  
 Legislação e Normas  
 Manuais  
 Pesquisa de Processos  
 Questões sobre o Ensino  
 Relação de Apenados  
 Responsáveis - Contas Irregulares  
 Sistemas e Aplicativos

<http://www4.tce.sp.gov.br/resolu-o-n-042012>

SisCAANET  
 Relatório de Atividades  
 Resultado Anual de Julgados  
 SIC - Acesso à Informação  
 Licitações  
 Diário Oficial

100%  
PT 16:04  
28/08/2014

- Acessos Rápidos:** Includes icons for AUDESP (Auditoria Eletrônica), TCESP (Processo Eletrônico), EPCP (Portal do Cidadão), and Fale Conosco.
- Serviços:** Includes icons for Acompanhamento de processos, Emissão de Certidões, Guia de Recolhimento, Acesso à Informação, and Relação de APENADOS (highlighted with a yellow circle).
- Publicações:** Features a 'Revistas' tab with 'EDIÇÃO 130' highlighted, and a 'Manuais' tab.
- Receba nossa Newsletter:** A form with fields for 'Nome' and 'E-mail' and an 'Enviar' button.
- Calendarário dos Principais Eventos e Obrigações:** A calendar for August (Agosto) with dates 4, 5, 11, 14, 18, 20, 21, 22, 28, and 29 highlighted in blue.

On the right side of the page, there are sections for 'Tribunal Pleno' (Pauta - 27/08/2014), 'Primeira Câmara', and 'Segunda Câmara'. Logos for Instituto Rui Barbosa, CNSP, and ATRICON are also visible.

**ATO GP nº 06/2012  
(DOE 16/6/12)**

http://www4.tce.sp.gov.br/atendimento/

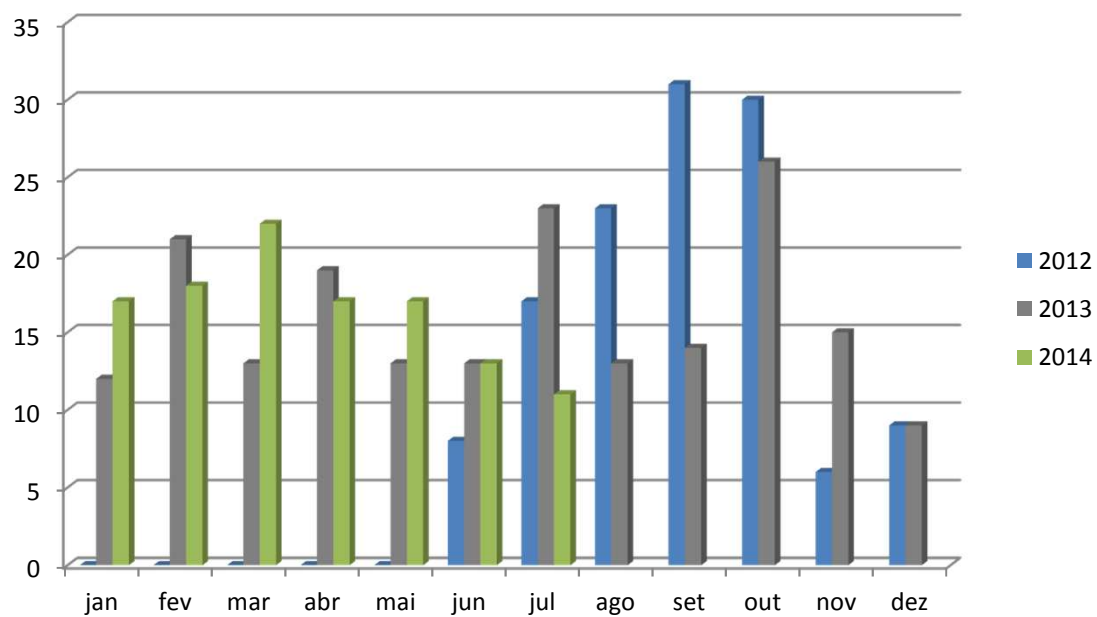
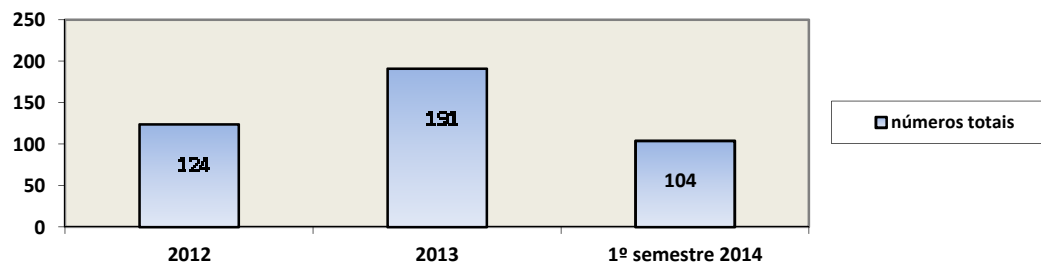

## PRAZO MÉDIO

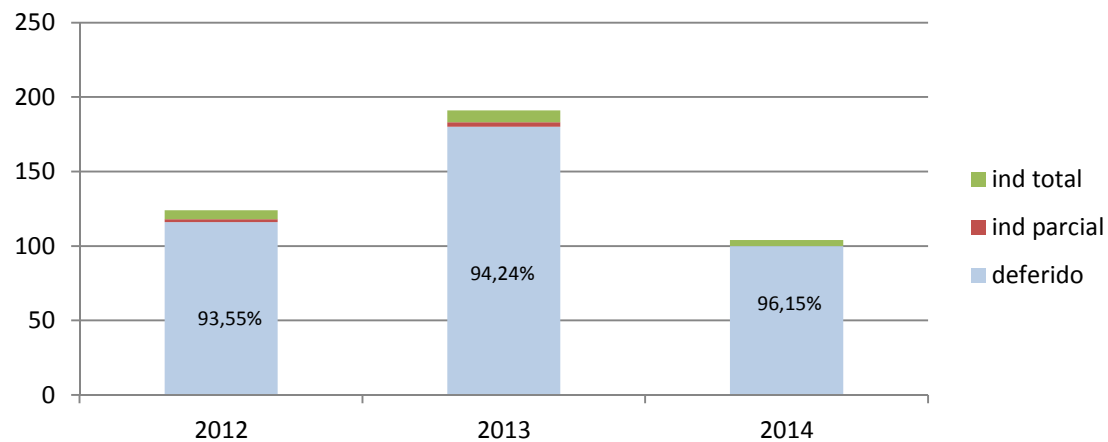
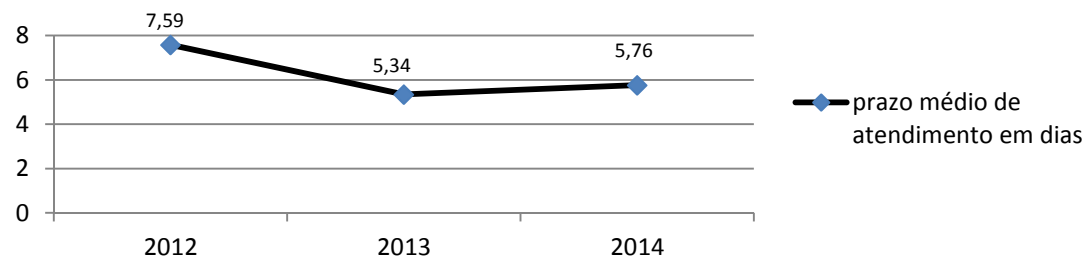

2014

http://www4.tce.sp.gov.br/

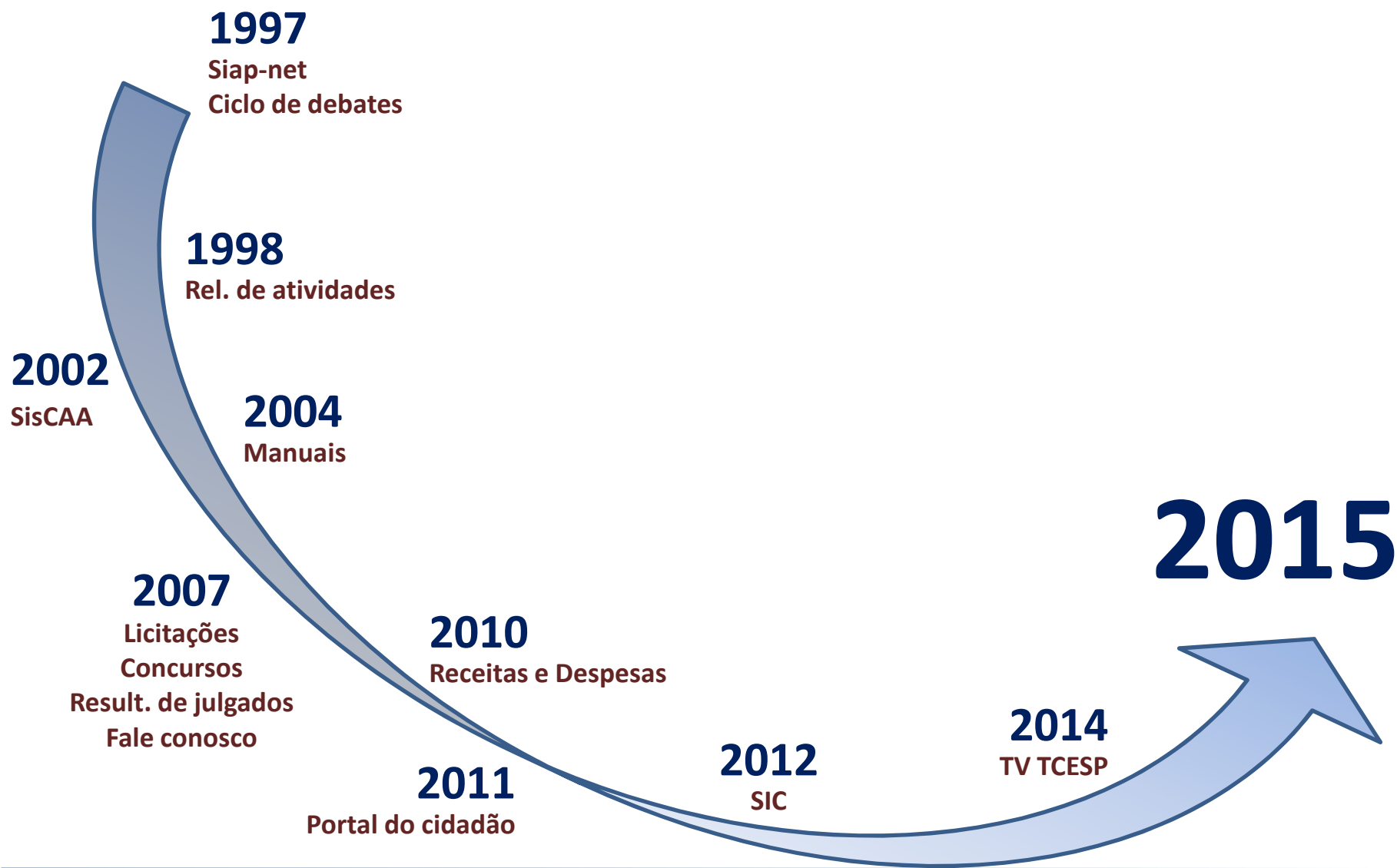

**SERVIÇO DE INFORMAÇÃO AO CIDADÃO**

**Rua Venceslau Brás, 183 – térreo**

**Centro - São Paulo – SP**

**CEP: 01016-000**

**tel: (11) 3292-3737**

**[dreis@tce.sp.gov.br](mailto:dreis@tce.sp.gov.br)**