



GOVERNO DO ESTADO DE SÃO PAULO
OUVIDORIA GERAL DO ESTADO

RELATÓRIO DE RECURSOS LAI - 2015

Guilherme Carvalho

Coordenação de Transparência
e Acesso à Informação

Ouvidoria Geral do Estado

FLS. 2760
O.C.E.
FLS. 2200 -

PEDIDOS DE ACESSO À INFORMAÇÃO



GOVERNO DO ESTADO DE SÃO PAULO
OUVIDORIA GERAL DO ESTADO

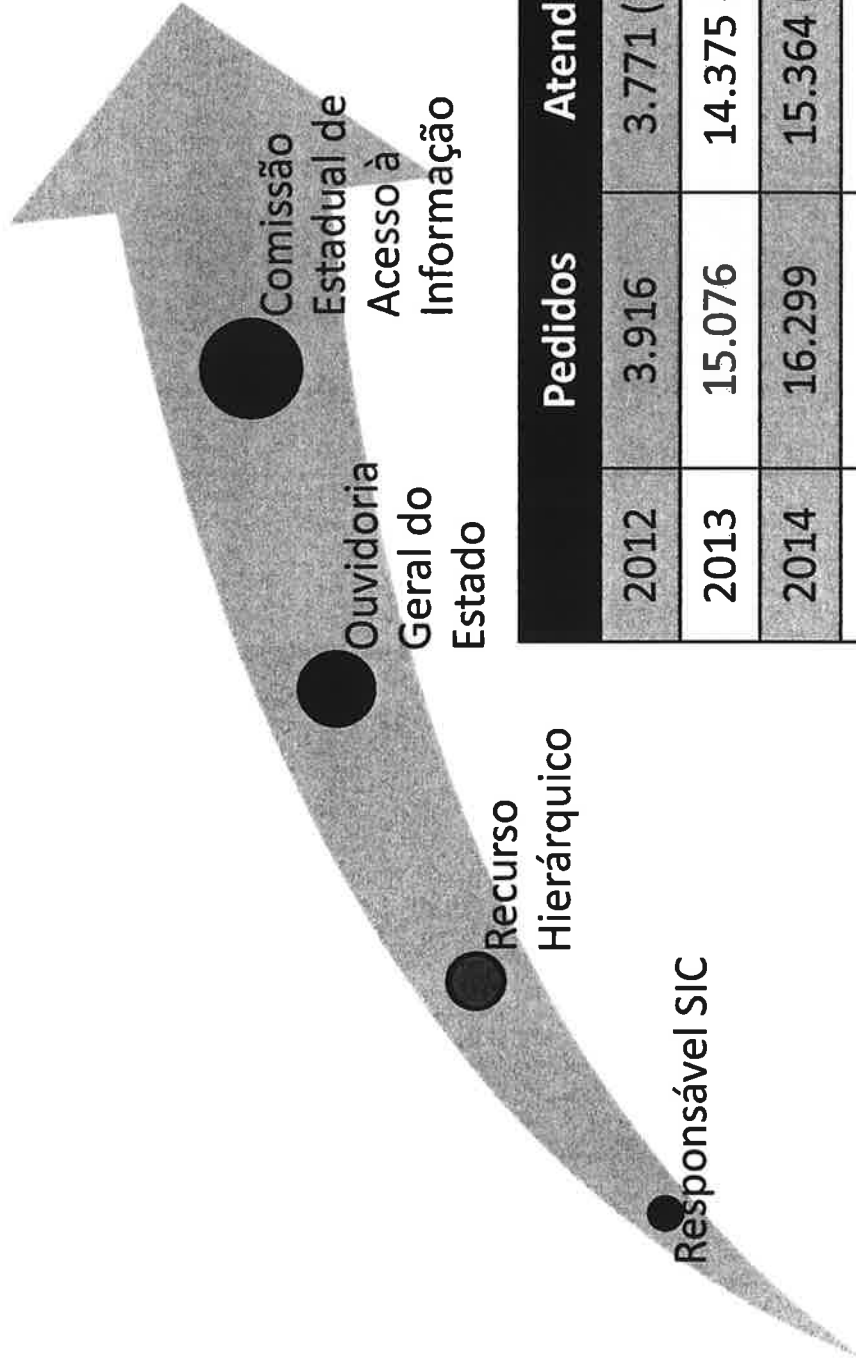

	Pedidos	Atendidos
2012	3.916	3.771 (95%)
2013	15.076	14.375 (95%)
2014	16.299	15.364 (94%)
2015	16.443	15.498 (94%)

OGE
2761
OGE
FLS. 2201-



GOVERNO DO ESTADO DE SÃO PAULO
OUVIDORIA GERAL DO ESTADO

Nº de recursos por mês

- 329 recursos entre mar-dez/2015:

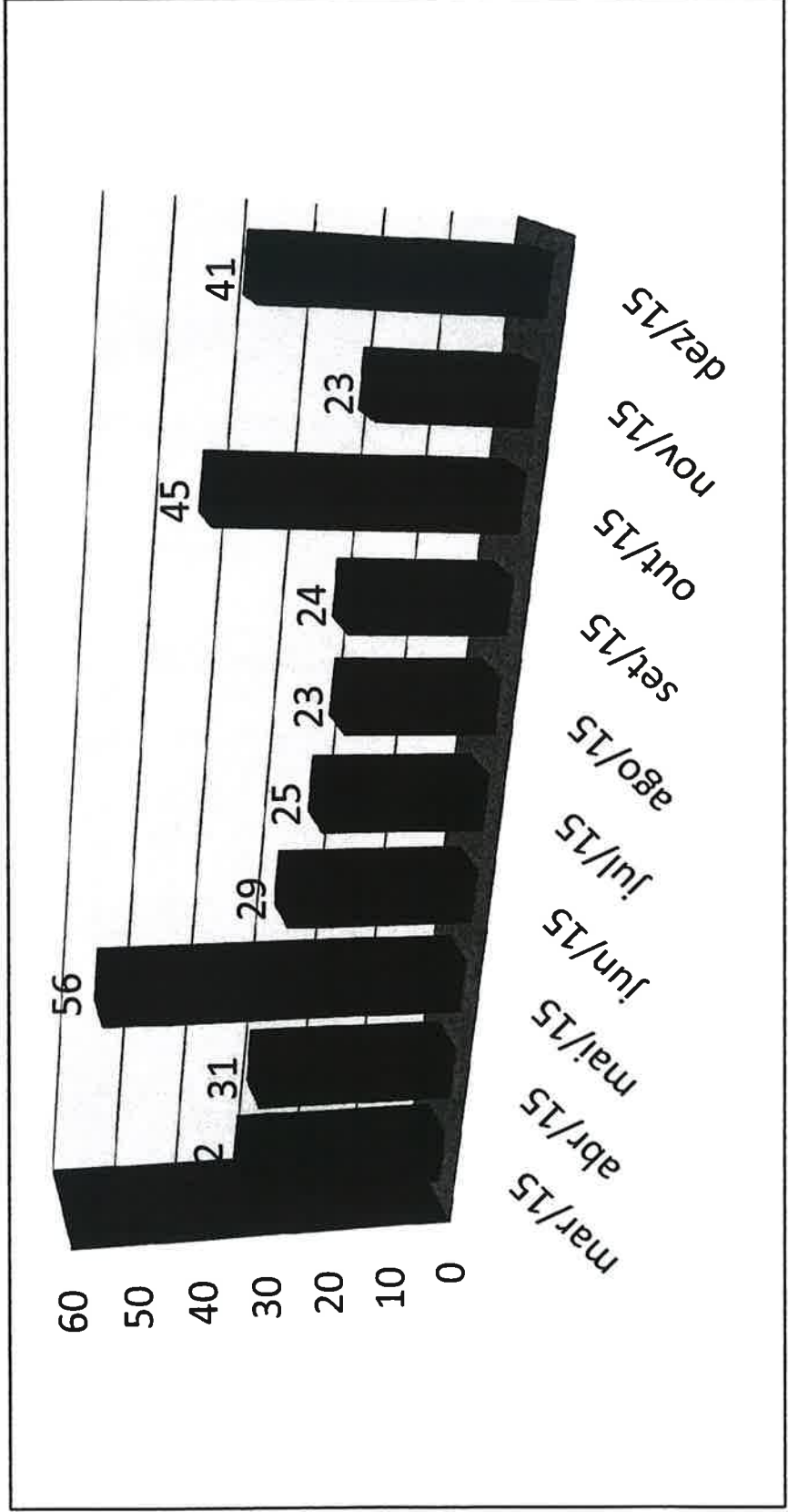

OCE
2762
OCE
2202-

Recursos por órgão



GOVERNO DO ESTADO DE SÃO PAULO
OUVIDORIA GERAL DO ESTADO

- 76 órgãos tiveram decisões contestadas.

Órgão Recorrido	Nº de recursos
Centro Paula Souza	38
Polícia Militar do Estado de São Paulo*	30
Secretaria da Administração Penitenciária	17
Secretaria da Fazenda	17
Secretaria da Saúde	17
SABESP	15
Polícia Civil*	15
Secretaria de Segurança Pública	13
Universidade de São Paulo – USP	13
Corregedoria Geral da Administração	12

*Foram considerados todos os SICs pertencentes ao órgão.

OGE
FLS. ~~2763~~

OGE
FLS. 2203-

Recursos por Secretaria



GOVERNO DO ESTADO DE SÃO PAULO
OUVIDORIA GERAL DO ESTADO

Secretaria	Total
Desenvolvimento Econômico	70
Segurança Pública	64
Saúde	34
Governo	29
Fazenda	19
Planejamento e Gestão	19
Administração Penitenciária	17
Saneamento e Recursos Hídricos	17
Transportes Metropolitanos	11
Educação	9
Procuradoria Geral do Estado	8
Justiça e Defesa da Cidadania	7

FLS. ~~2769~~ OGE

FLS. 2204- OGE



GOVERNO DO ESTADO DE SÃO PAULO
OUVIDORIA GERAL DO ESTADO

Perfil dos Recorrentes

Solicitante	n. de solicitantes	%	n. de solicitações	%
Pessoas Físicas	120	94,49%	309	94,22%
Pessoas Jurídicas	8	6,30%	20	5,78%

n. de recursos no período	n. de solicitantes na categoria	%	n. de recursos na categoria	%
1	85	66,4%	85	26%
2	14	10,9%	28	9%
3 a 5	19	14,8%	70	21%
6 a 10	7	5,5%	56	17%
11 a 19	0	0,0%	0	0%
20 ou mais	3	2,3%	90	27%
Total	128	100,0%	329	100%

FLS. OCE 2265
FLS. OCE 2205-

Supressão de Instância



GOVERNO DO ESTADO DE SÃO PAULO
OUVIDORIA GERAL DO ESTADO

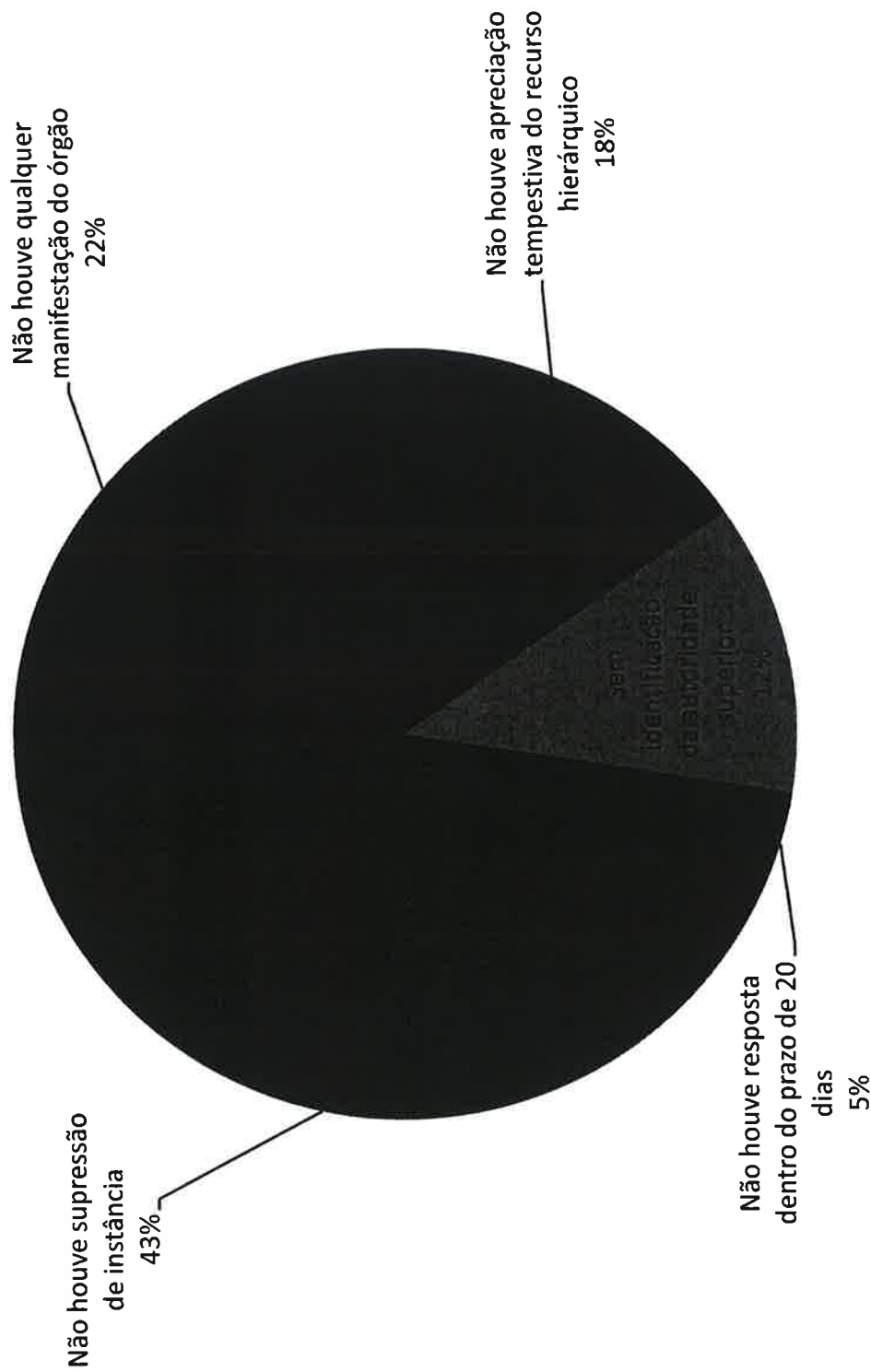

O.C.E.
FLS. 2766

O.C.E.
FLS. 2206-



GOVERNO DO ESTADO DE SÃO PAULO
OUVIDORIA GERAL DO ESTADO

Resultado dos recursos

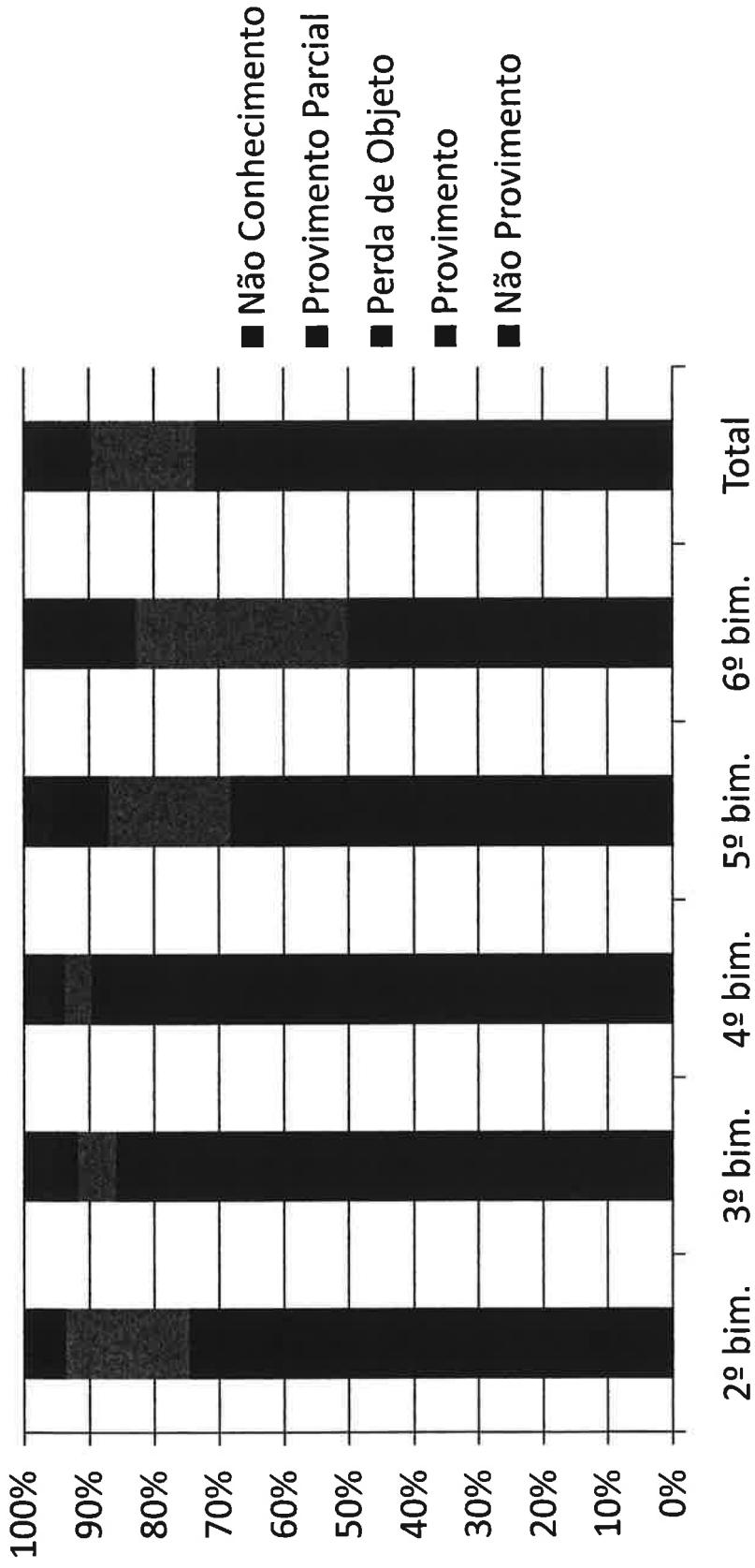

FLS. ^{OCE} 2767
FLS. ^{OCE} 2207

RECURSOS LAI - 2015

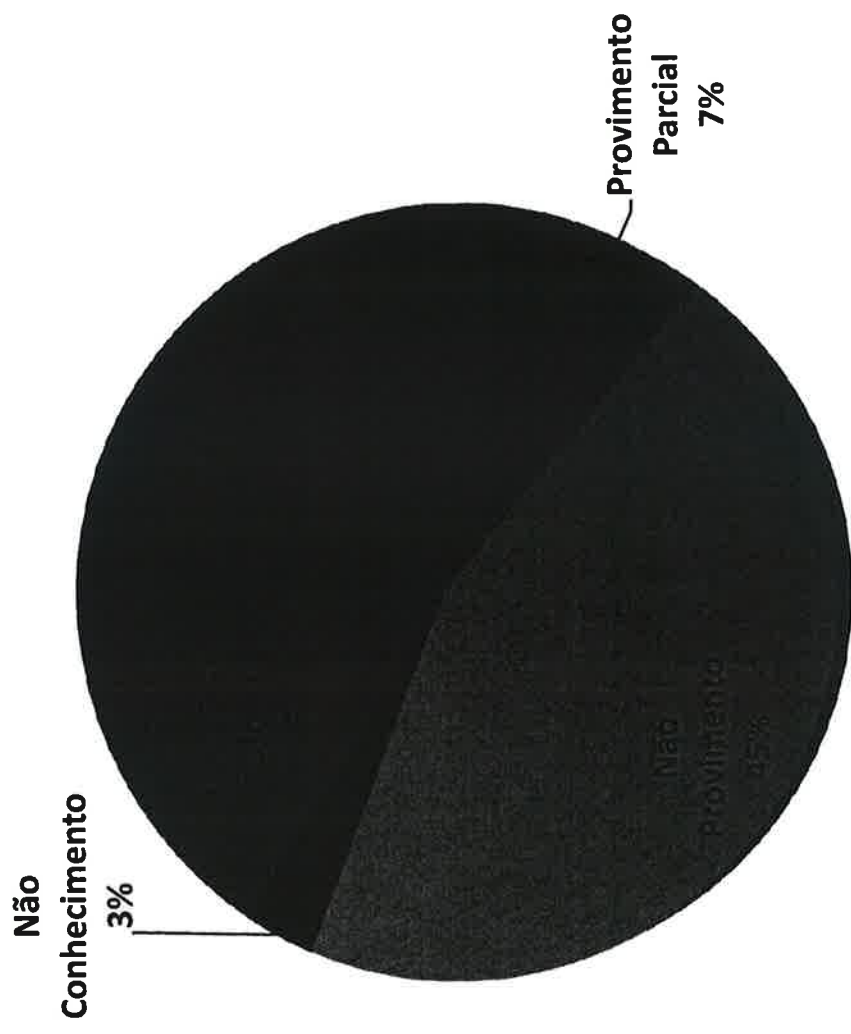

- Tempo médio de análise:
 - 14 dias úteis



GOVERNO DO ESTADO DE SÃO PAULO
OUVIDORIA GERAL DO ESTADO

CLASSIFICAÇÃO DE INFORMAÇÕES

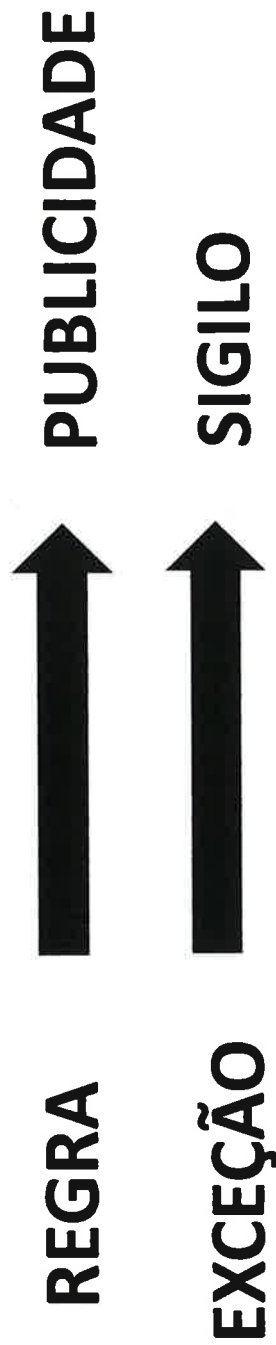

RESTRIÇÃO DE ACESSO	CLASSIFICAÇÃO	PRAZO	FUNDAMENTO
Informações imprescindível à segurança do Estado e da sociedade.	Necessária	Até 25 anos	Art.
Informações pessoais.	Desnecessária	100 anos	Art. 31, §1º
Outras hipóteses (sigilo fiscal, segredo industrial, etc.)	Não aplicável	Não aplicável	Art. 22

FLS. ~~2769~~ O.C.E.
FLS. 22.09- O.C.F.

DECRETO 58.052/2012



GOVERNO DO ESTADO DE SÃO PAULO
OUVIDORIA GERAL DO ESTADO

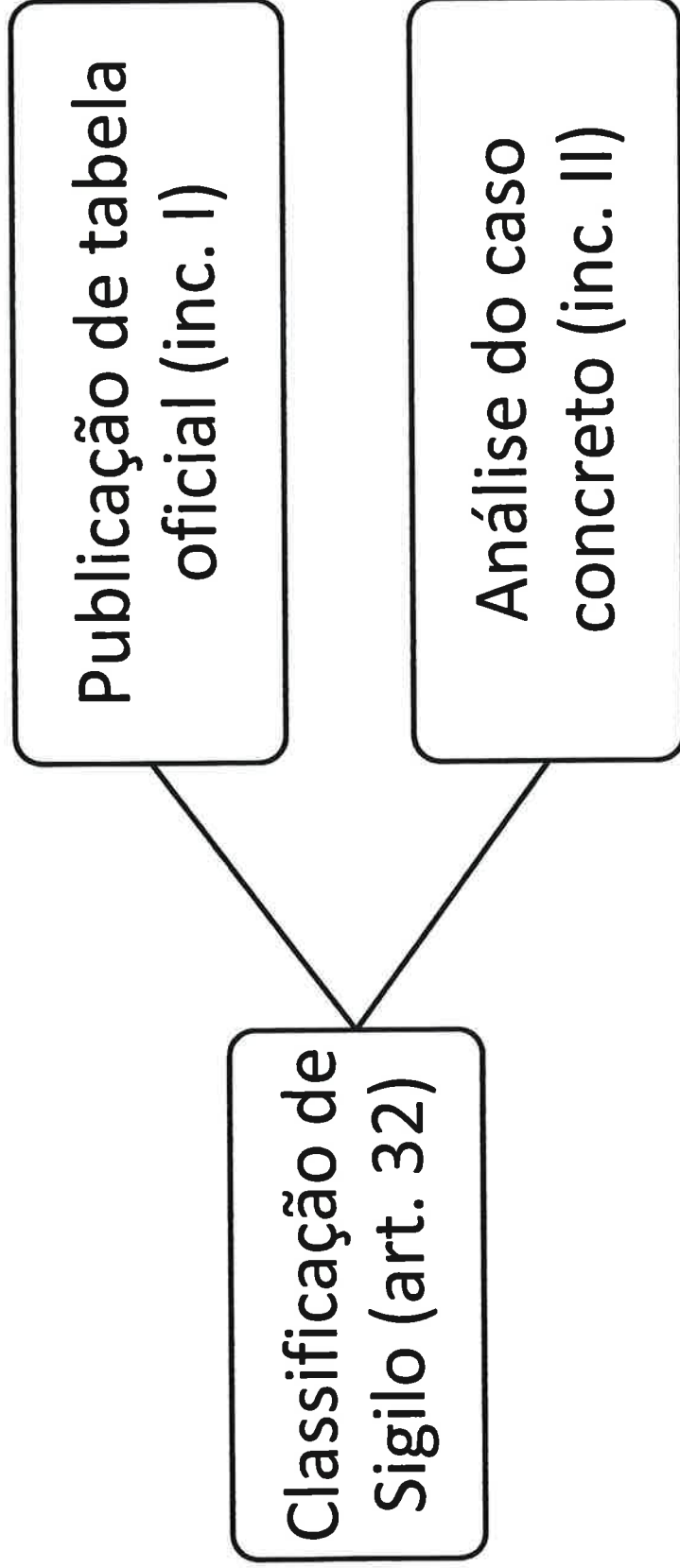

DECRETO 61.836/2016



GOVERNO DO ESTADO DE SÃO PAULO
OUVIDORIA GERAL DO ESTADO

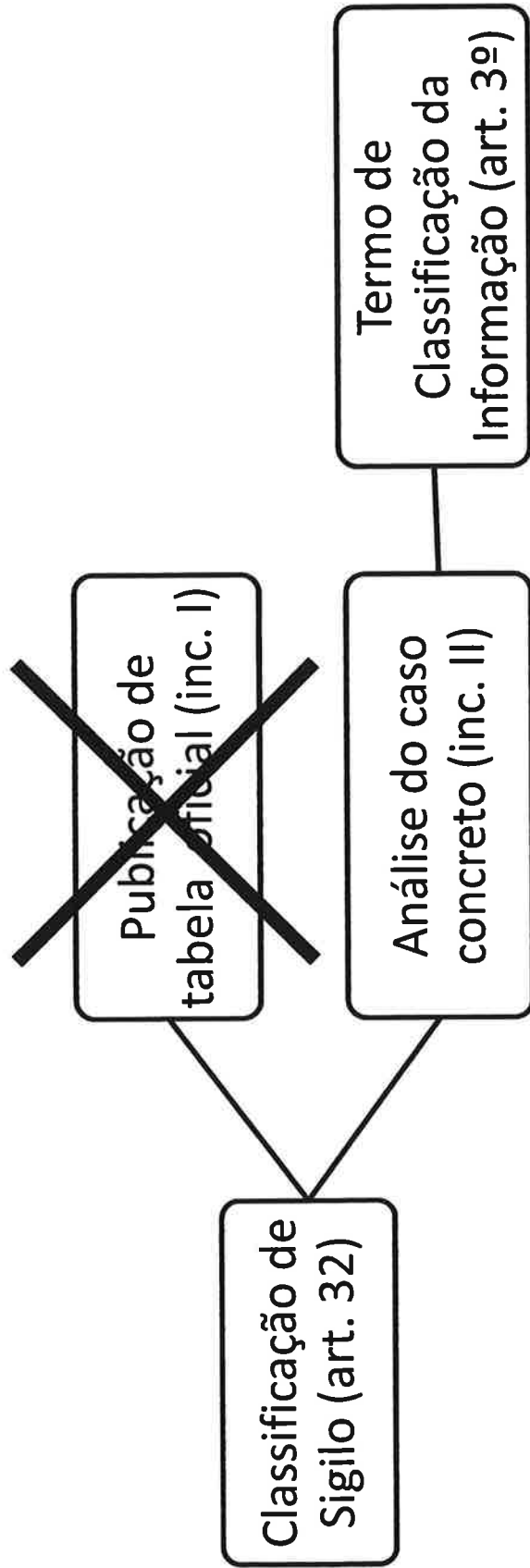

OCE
PLS. 2771
OGE
PLS. 2211-



GOVERNO DO ESTADO DE SÃO PAULO
OUVIDORIA GERAL DO ESTADO

TERMO DE CLASSIFICAÇÃO DE INFORMAÇÃO

- Preenchido por servidores designados pelo Secretário ou Procurador Geral;
- Informações mínimas: grau de sigilo, categoria, fundamento legal, razões, prazo, data e autoridade.
- Encaminhamento do TCI à Comissão Estadual de Acesso à Informação em 30 dias.
- Publicação anual do rol de informações classificadas e desclassificadas.

RECURSOS (58.052/2012)



GOVERNO DO ESTADO DE SÃO PAULO
OUVIDORIA GERAL DO ESTADO

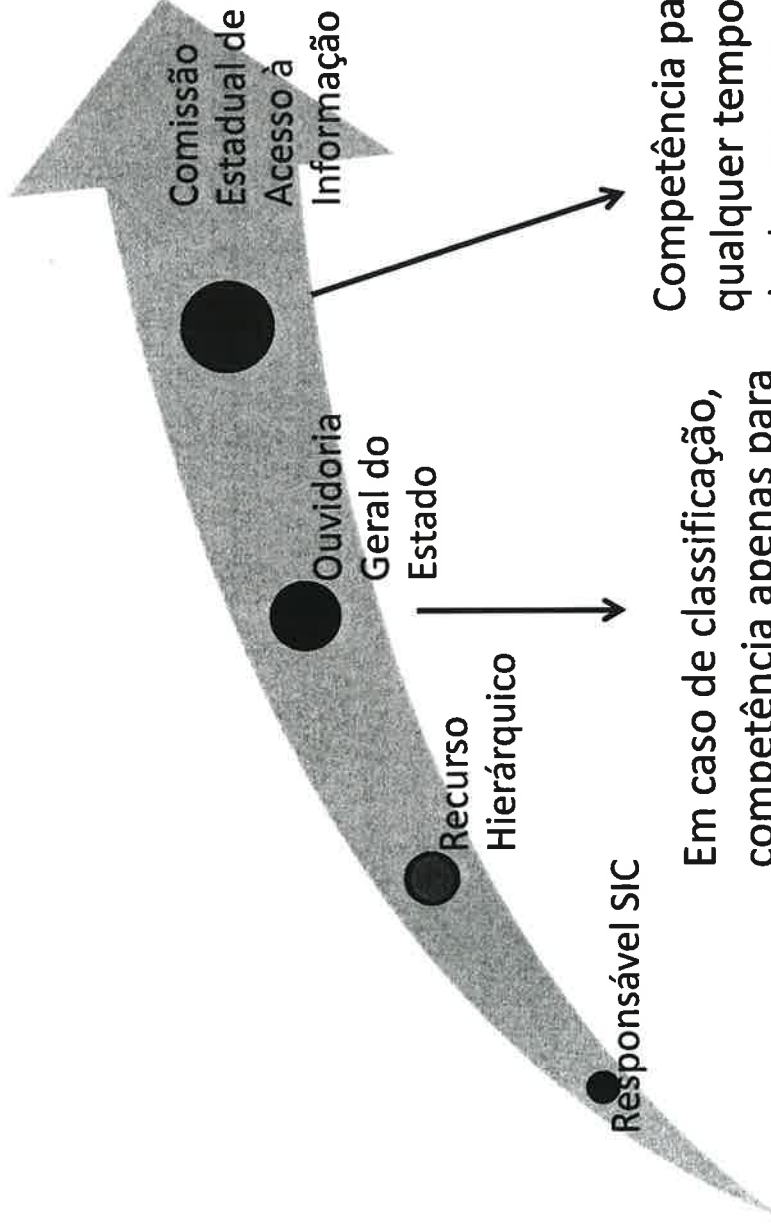

Responsável SIC

Recurso Hierárquico

Ouvidoria Geral do Estado

Comissão Estadual de Acesso à Informação

Em caso de classificação, competência apenas para verificar a regularidade formal.

Competência para rever, a qualquer tempo, a classificação de documentos, dados e informações no grau ultrassecreto ou secreto,

FLS. 2773 C.C.E.
FLS. 2213- C.C.E.

DECRETO 61.836/2016



GOVERNO DO ESTADO DE SÃO PAULO
OUVIDORIA GERAL DO ESTADO

Revisão pela autoridade
máxima da Pasta

Classificação da Informação

Pedido de Informação

OGE
FLS 2214-

OGE
FLS 2779



GOVERNO DO ESTADO DE SÃO PAULO
OUVIDORIA GERAL DO ESTADO

MUITO OBRIGADO!

Guilherme Carvalho
Coordenação de Transparência
e Acesso à Informação
Ouvidoria Geral do Estado
gsiqueiracarvalho@sp.gov.br

O.C.E.
FLS. 2775
O.C.E.
FLS. 2215-