

**Tribunal de Contas
do Estado de São Paulo**

Fiscalização Ordenada

26 de Outubro de 2016



Tribunal de Contas do Estado de São Paulo

20 URS e 10 DSF
DISTRIBUIÇÃO DAS UNIDADES REGIONAIS POR DSF

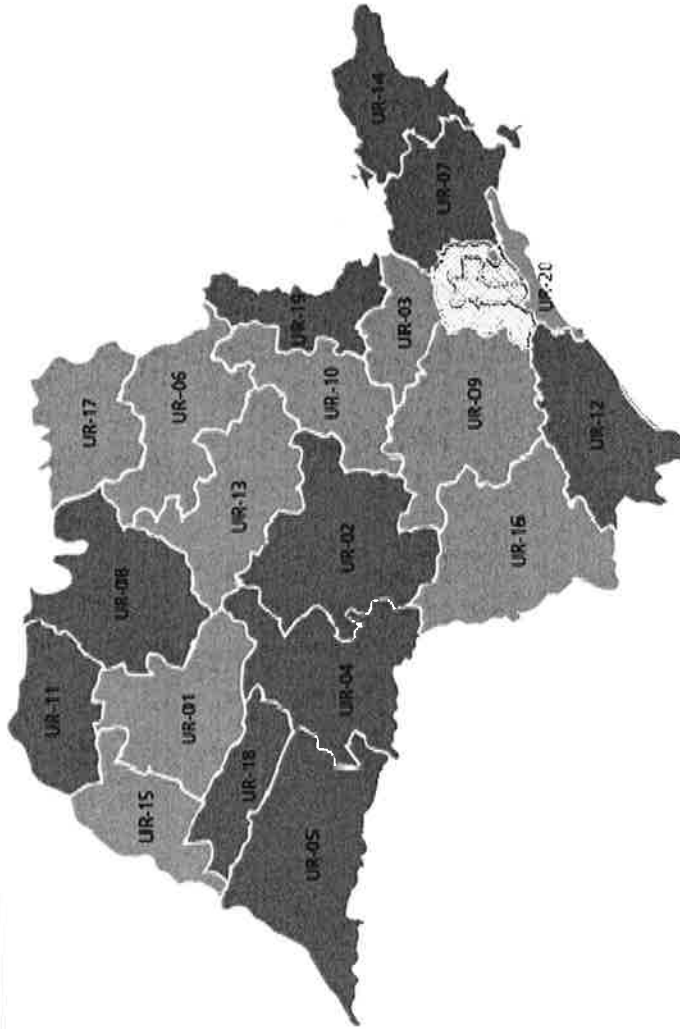

PRESEÇA EM
645
MUNICÍPIOS

ÁREA TERRITORIAL
249 MIL KM²

POPULAÇÃO BENEFICIADA
43 MILHÕES

PIB ESTADO
28,75% do País



Tribunal de Contas do Estado de São Paulo

Tecnologias empregadas

- ✓ **PTI (Papeis de Trabalho Inteligente)**
 - São um conjunto de questões focadas no tema da Fiscalização;
 - Desenvolvido em Tablet, permite mobilidade dos Agentes de Fiscalização;
- ✓ **Sistemas centralizados nos servidores**
 - Permitem a consolidação automática dos questionários;
 - Permitem a administração e o gerenciamento das Fiscalizações Ordenadas;
- ✓ **Painel Gerencial**
 - Utilizado para o acompanhamento da execução da Fiscalização Ordenada, com informações em tempo real;
- ✓ **Geração de Relatórios Automatizado**
 - Geração de relatórios consolidados;
 - Geração de relatórios por grupo (por exemplo, todas as Prefeituras, por DSF);
 - Geração de relatórios detalhados por Órgão/Entidade.



Tribunal de Contas do Estado de São Paulo

Tecnologias empregadas

Papeis de trabalho inteligentes

O aplicativo em Android apresenta o roteiro com os itens a serem fiscalizados, entrevistas que devem ser executadas e a possibilidade de tirar fotos e vídeos para servir como evidências dos achados.

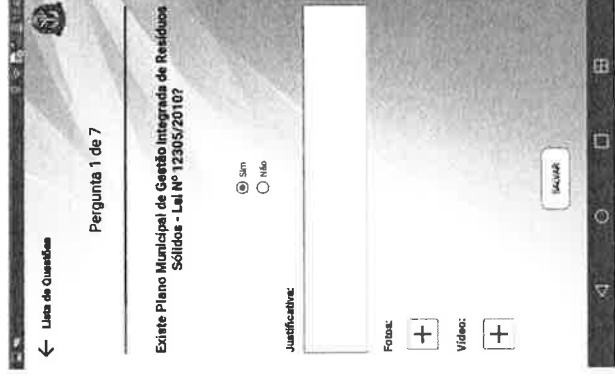



Tribunal de Contas do Estado de São Paulo

Tecnologias empregadas

Todas as questões são respondidas em modo off-line, para garantir independência do sinal 4G.

Após o questionário ser preenchido, o Agente envia os dados pelo 4G ou Wi-Fi de sua regional.

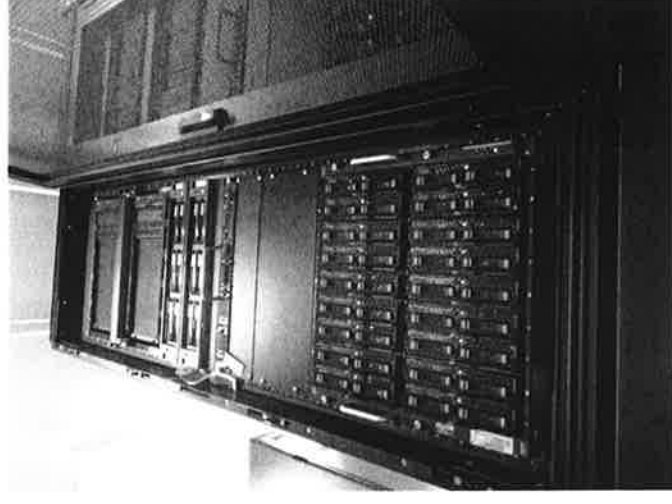

Os dados são recepcionados e armazenados no nosso Data Center.



Tribunal de Contas do Estado de São Paulo

Tecnologias empregadas

PAINEL com Resultados em tempo real



IV Fiscalização Ordenada
Resíduos sólidos

Entidades fiscalizadas Agentes participantes
163

Atualização em tempo real

10:54:57

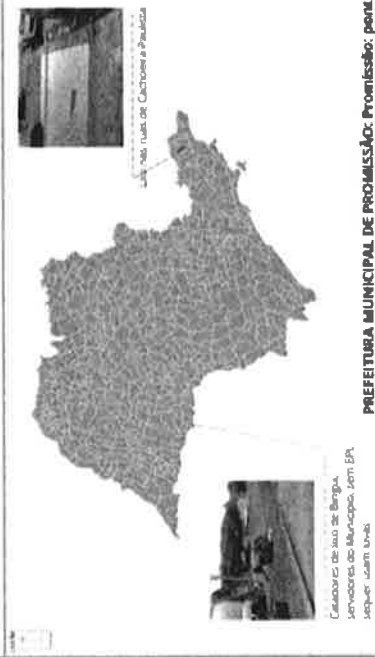
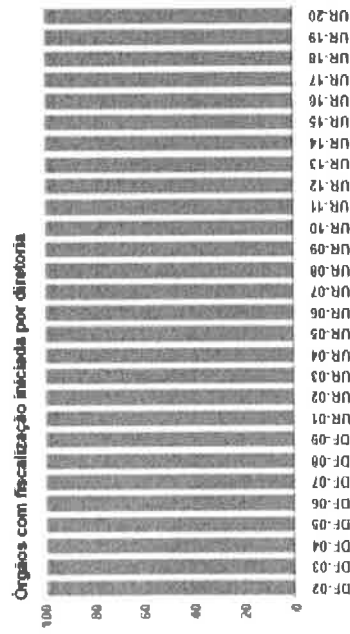
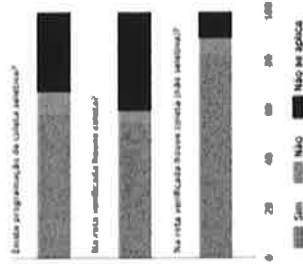
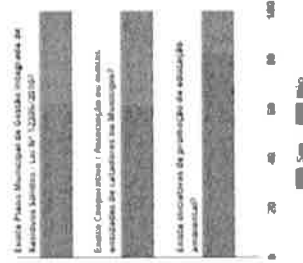

PREFEITURA MUNICIPAL DE PROMISSÃO: PROMISSÃO: PONT



Tribunal de Contas do Estado de São Paulo

Tecnologias empregadas

Painel: Visualização de notícias em fotos, vídeos e texto

As informações relevantes são passadas via Whatsapp para o Centro de Comando, que faz a triagem.

As fotos e vídeos aparecem na tela indicando o Município em questão e na barra de notícias são publicados os textos.



Lixo nas ruas de Cachoeira Paulista



Catadores de lixo de Binsul, servidores do Município, sem EPI, sequer usam luvas

PREFEITURA MUNICIPAL DE PROMISSÃO: Promissão: dont



Tribunal de Contas do Estado de São Paulo

Tecnologias empregadas

Consolidação automática

Após a execução da fiscalização e envio das informações pelos Agentes, todas as respostas são consolidadas automaticamente e pode gerar gráficos e relatórios.

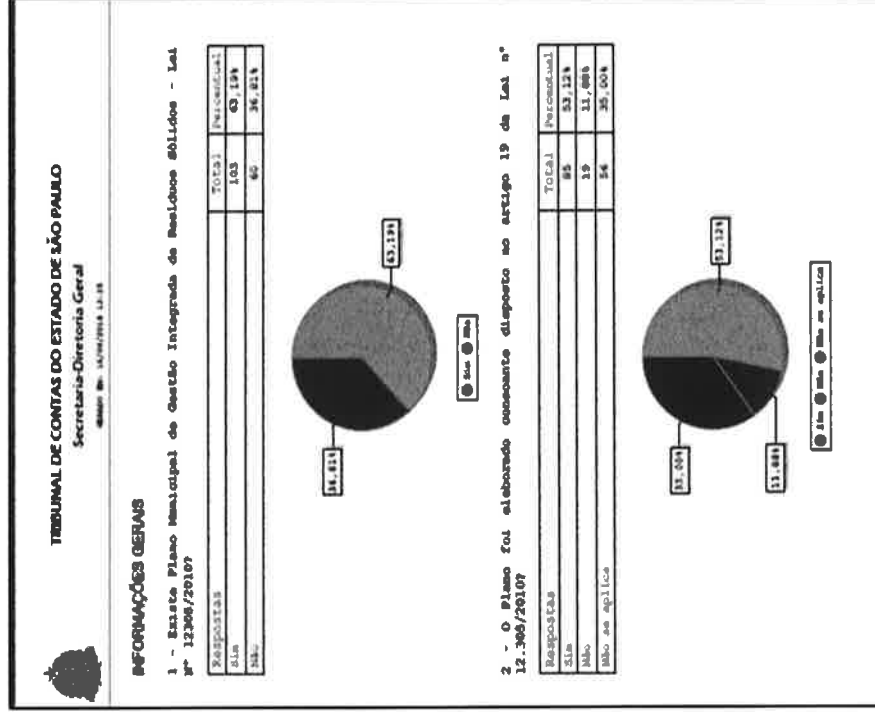



Tribunal de Contas do Estado de São Paulo

Tecnologias empregadas

Relatórios individualizados e automatizados

Tribunal de Contas
do Estado de São Paulo

IV FISCALIZAÇÃO ORDENADA

**RESÍDUOS
SÓLIDOS**



Conhecimento Analítico

13 de setembro de 2016

IV Fiscalização Ordenada
Resíduos de serviços de saúde
PREFEITURA MUNICIPAL DE COTIA

1) O Município executa o gerenciamento dos resíduos gerados nos serviços de saúde?
Resposta: Não
Comentários: -

2) Os resíduos de saúde são coletados pela Prefeitura ou o serviço é terceirizado?
Resposta: Terceirizado
Comentários: Cotia Hospital
Cnpj: 12.518.448/000174

3) Existe programação de coleta de resíduos de serviços de saúde?
Resposta: Sim
Comentários: -

4) Caso haja programação, qual a periodicidade da programação de coleta de resíduos de serviços de saúde?
Resposta: Semanal
Comentários: -

Os relatórios podem ser individuais (de cada órgão ou entidade) ou agrupados, conforme necessidade, como, por exemplo, por relatores, por Unidades de Fiscalização ou por tipo de órgão.