



GOVERNO DO ESTADO DE SÃO PAULO  
OUVIDORIA GERAL DO ESTADO

# RELATÓRIO DE RECURSOS LAI - 2016

**Guilherme Carvalho**

Área de Acesso à Informação

Ouvidoria Geral do Estado

# PEDIDOS DE ACESSO À INFORMAÇÃO



GOVERNO DO ESTADO DE SÃO PAULO  
OUVIDORIA GERAL DO ESTADO

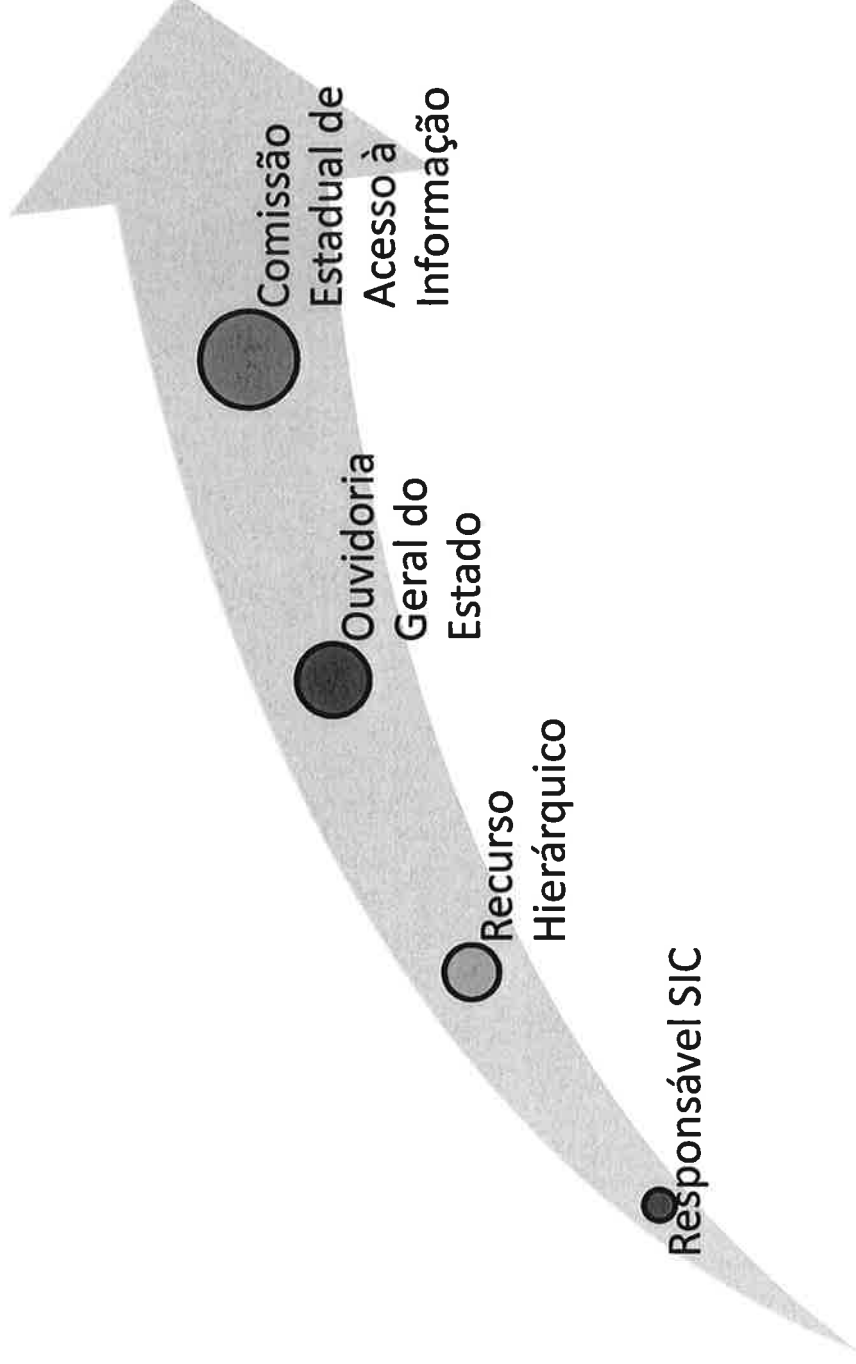



# Nº de recursos

GOVERNO DO ESTADO DE SÃO PAULO  
OUVIDORIA GERAL DO ESTADO

- 427 recursos:

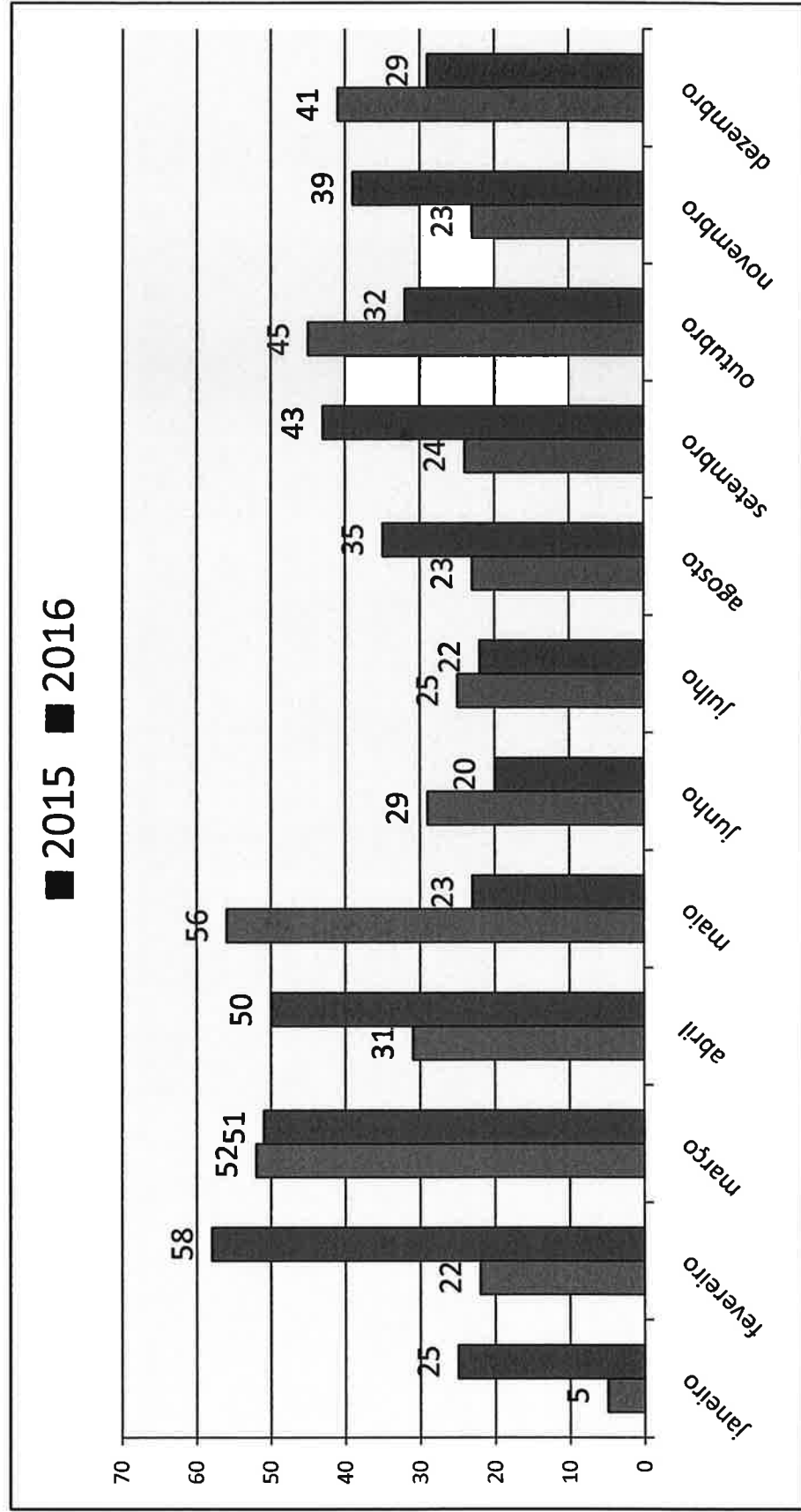



GOVERNO DO ESTADO DE SÃO PAULO  
OUVIDORIA GERAL DO ESTADO

	<b>Total de</b>	<b>Total de</b>	<b>%</b>
<b>Ano</b>	<b>pedidos (P)</b>	<b>recursos (R)</b>	<b>(R/P)</b>
2015	16443	376	2,29%
2016	17988	427	2,37%

# Perfil dos recorrentes



GOVERNO DO ESTADO DE SÃO PAULO  
OUVIDORIA GERAL DO ESTADO

	2015		2016	
	Pessoa Física	Pessoa Jurídica	Pessoa Física	Pessoa Jurídica
n. de recorrentes	94%	6%	92%	8%
n. de recursos	94%	6%	81%	19%



GOVERNO DO ESTADO DE SÃO PAULO  
OUVIDORIA GERAL DO ESTADO

# Conclusões dos Recursos

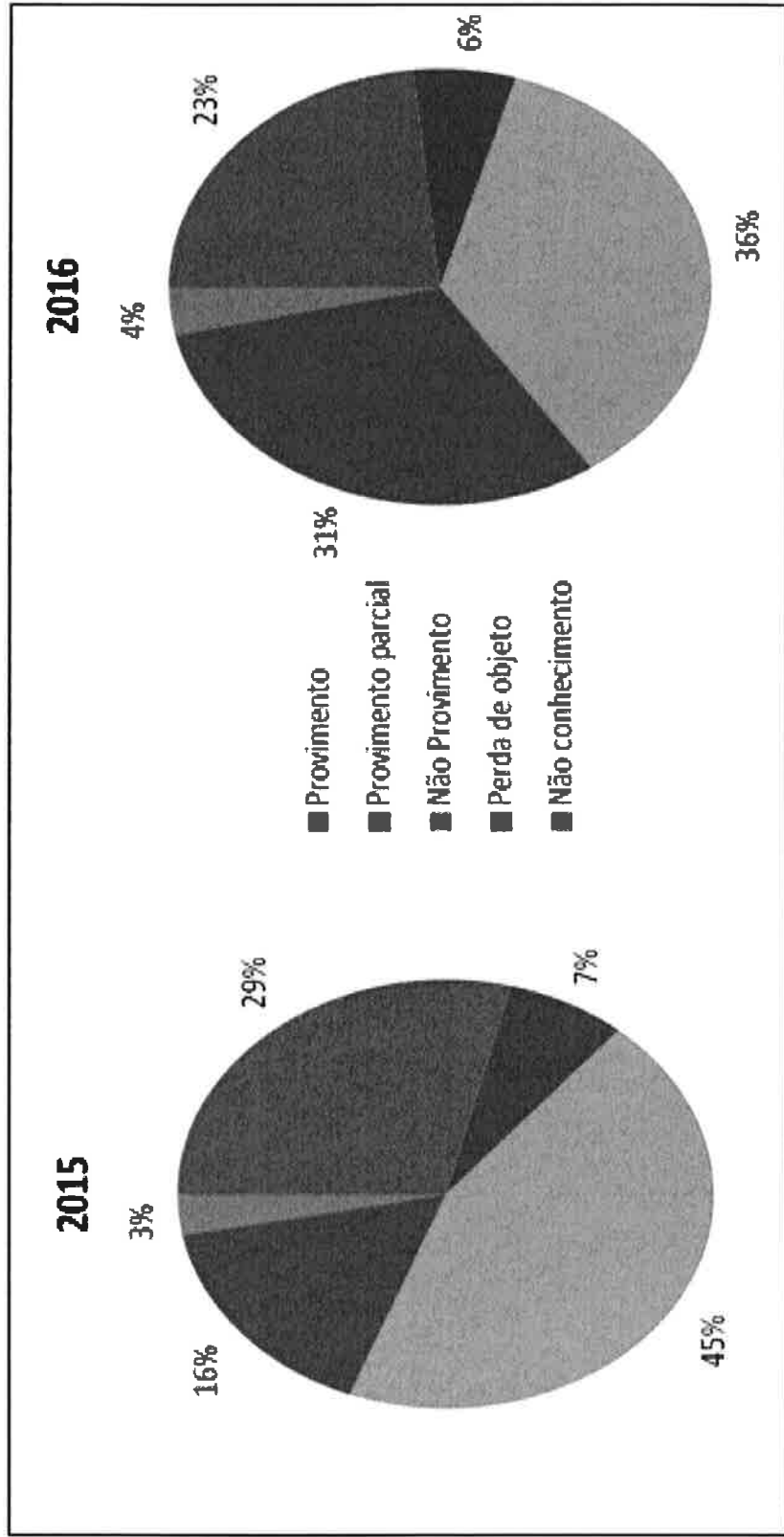

# Desempenho dos órgãos



GOVERNO DO ESTADO DE SÃO PAULO  
OUVIDORIA GERAL DO ESTADO

	SIC Recorrido	Nº de recursos
1.	Secretaria de Segurança Pública	66
2.	Procuradoria Geral do Estado	49
3.	Secretaria da Educação	33
4.	Secretaria da Saúde	29
5.	Secretaria da Administração Penitenciária	20
6.	Polícia Militar do Estado de São Paulo	16
7.	Departamento Estadual de Trânsito - DETRAN	13
8.	Secretaria da Fazenda	13
9.	Superintendência da Polícia Técnico Científica	11
10.	Universidade de São Paulo - USP	10



GOVERNO DO ESTADO DE SÃO PAULO  
OUVIDORIA GERAL DO ESTADO

# Desempenho dos Órgãos

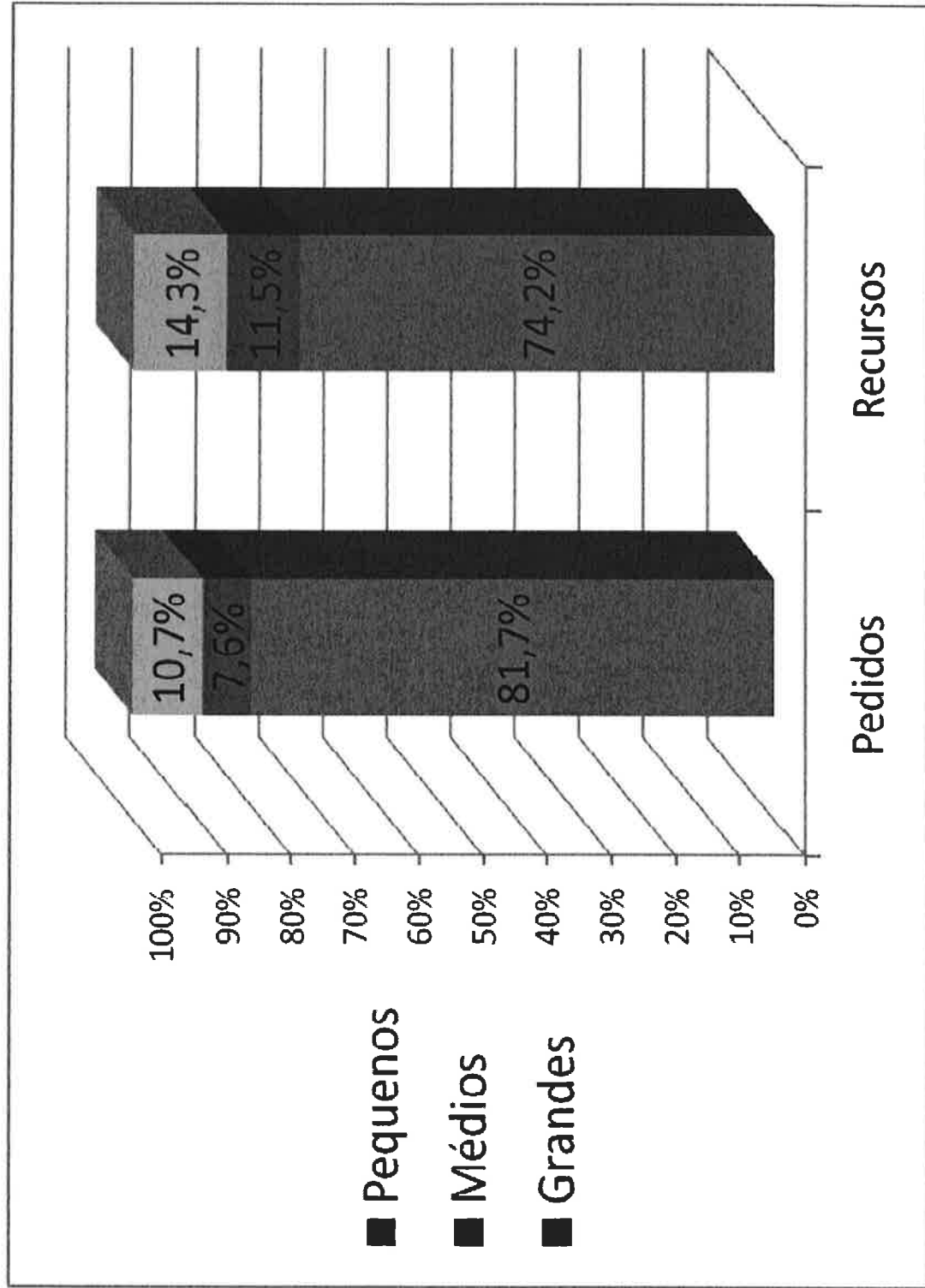





GOVERNO DO ESTADO DE SÃO PAULO  
OUVIDORIA GERAL DO ESTADO

# Desempenho dos Órgãos

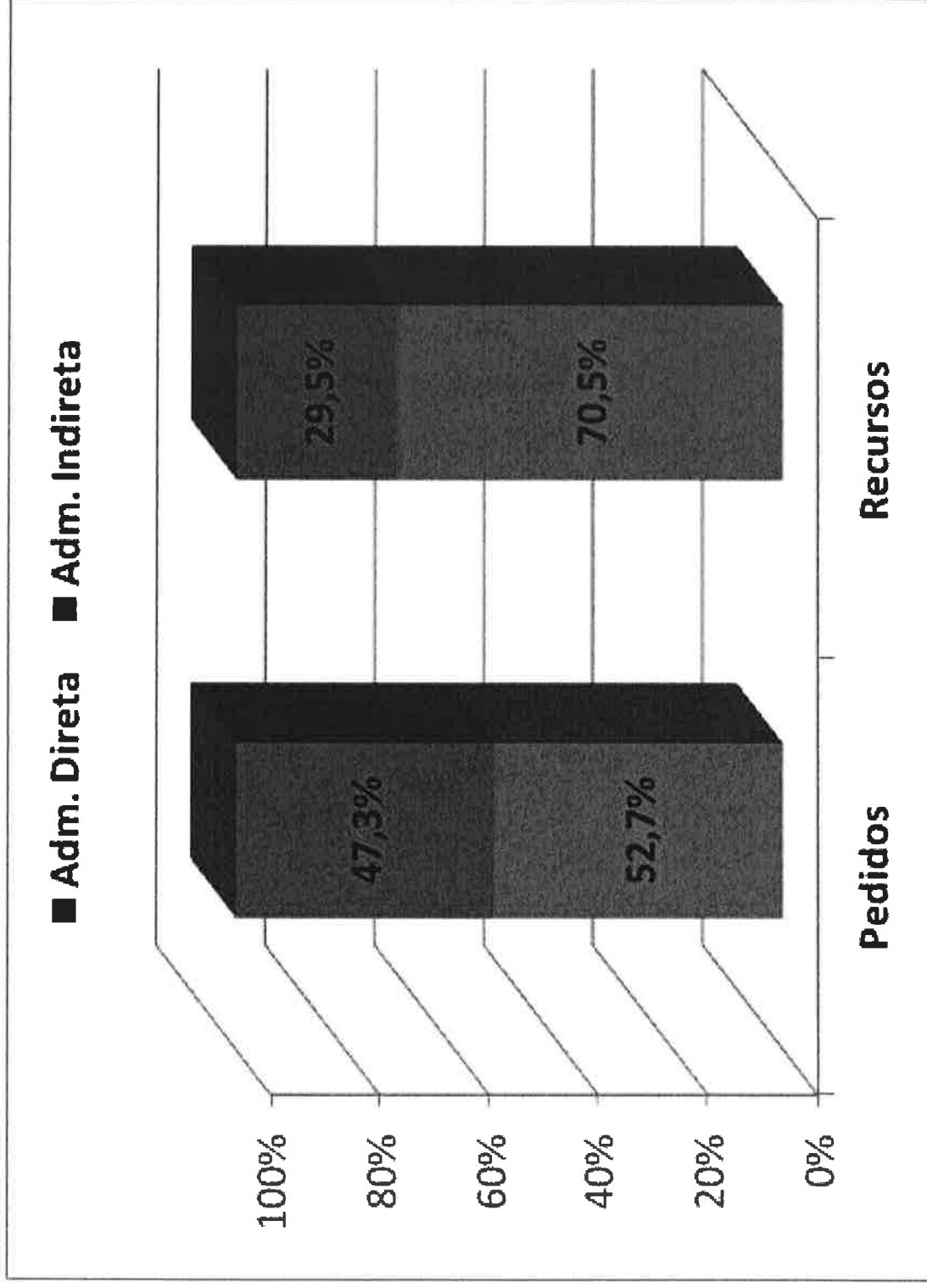



GOVERNO DO ESTADO DE SÃO PAULO  
OUVIDORIA GERAL DO ESTADO

# Adm. Indireta: empresas

SIC	(R) 2016	(P) 2016	% (R/P) 2016	(R) 2015	Δ (R)
METRÔ	8	1369	0,58%	6	2
CPTM	0	580	0,00%	3	-3
SABESP	4	402	1,00%	15	-11
EMTU	8	319	2,51%	1	7
CETESB	1	258	0,39%	0	1
DERSA	1	175	0,57%	0	1
CDHU	0	168	0,00%	3	-3
PRODESP	1	114	0,88%	4	-3
CESP	1	38	2,63%	3	-2
<b>Total</b>	<b>29</b>	<b>3589</b>	<b>0,81%</b>	<b>37</b>	<b>-8</b>



## Adm. Indireta: universidades

Entidade	(R) 2016	(P) 2016	% (R/P)	(R) 2015	Δ (R)
USP	10	115	8,70%	13	-3
UNESP	3	87	3,45%	1	2
UNICAMP	1	31	3,23%	4	-3
<b>Total</b>	<b>14</b>	<b>233</b>	<b>6,01%</b>	<b>18</b>	<b>-4</b>

Parecer PA nº 38/2016:

“as Universidades públicas (...) não se sujeitam à atuação da Ouvidoria Geral do Estado como instância recursal.”



GOVERNO DO ESTADO DE SÃO PAULO  
OUVIDORIA GERAL DO ESTADO

# Adm. Indireta: autarquias

SIC	(R) 2016(P)	2016 % (R/P)	(R) 2015	Δ (R)	
HC – FMUSP	5	743	0,67%	7	-2
DETRAN	13	641	2,03%	10	3
ARTESP	2	291	0,69%	1	1
JUCESP	1	263	0,38%	2	-1
DAEE	1	182	0,55%	2	-1
DER	9	144	6,25%	4	5
SPPREV	3	133	2,26%	2	1
CEETEPS	8	132	6,06%	38	-30
<b>Total</b>	<b>42</b>	<b>2529</b>	<b>1,66%</b>	<b>66</b>	<b>-24</b>



GOVERNO DO ESTADO DE SÃO PAULO  
OUVIDORIA GERAL DO ESTADO

# Adm. Indireta: autarquias

SIC	(R) 2016 (P)	2016 % (R/P)	(R) 2015	Δ (R)	
Fundação CASA	10	1079	0,93%	3	7
F. PROCON	5	400	1,25%	3	2
FDE	0	67	0,00%	0	0
FAESP	1	57	1,75%	0	1
F. Padre Anchieta	2	41	4,88%	2	0
UNIVESP	7	40	17,50%	0	7
F. SEADE	1	27	3,70%	0	1
F. FLORESTAL	1	22	4,55%	2	-1
FUNDAP	2	19	10,53%	0	2
<b>Total</b>	<b>33</b>	<b>1803</b>	<b>1,83%</b>	<b>13</b>	<b>20</b>



GOVERNO DO ESTADO DE SÃO PAULO  
OUVIDORIA GERAL DO ESTADO

# Adm. Direta: educação

<b>SIC</b>	<b>(R) 2016(P)</b>	<b>2016 % (R/P)</b>	<b>(R) 2015</b>	<b>Δ (R)</b>
Conselho Estadual de Educação	0	35	0,00%	0
Diretorias de Ensino (91)	12	549	2,19%	3
Secretaria da Educação	33	2223	1,48%	27
<b>Total</b>	<b>45</b>	<b>2807</b>	<b>1,60%</b>	<b>36</b>



GOVERNO DO ESTADO DE SÃO PAULO  
OUVIDORIA GERAL DO ESTADO

# Adm. Direta: saúde

SIC	(R) 2016(P)	2016 % (R/P)	(R) 2015	Δ (R)	
Secretaria da Saúde	29	404	7,2%	17	12
Departamentos Regionais de Saúde (18)	4	77	5,2%	5	-1
<b>Total</b>	<b>33</b>	<b>481</b>	<b>6,9%</b>	<b>22</b>	<b>11</b>



GOVERNO DO ESTADO DE SÃO PAULO  
OUVIDORIA GERAL DO ESTADO

## Adm. Direta: segurança pública

SIC	(R) 2016(P)	2016 % (R/P)	(R) 2015	Δ (R)
SSP	66	9,36%	13	53
Polícia Civil	6	0,88%	15	-9
Polícia Militar	17	2,82%	34	-17
Corpo de Bombeiros	1	0,97%	1	0
Polícia Técnico Científica	11	11,83%	1	10
<b>Total</b>	<b>101</b>	<b>4,77%</b>	<b>64</b>	<b>37</b>





GOVERNO DO ESTADO DE SÃO PAULO  
OUVIDORIA GERAL DO ESTADO

# Adm. Direta: segurança pública

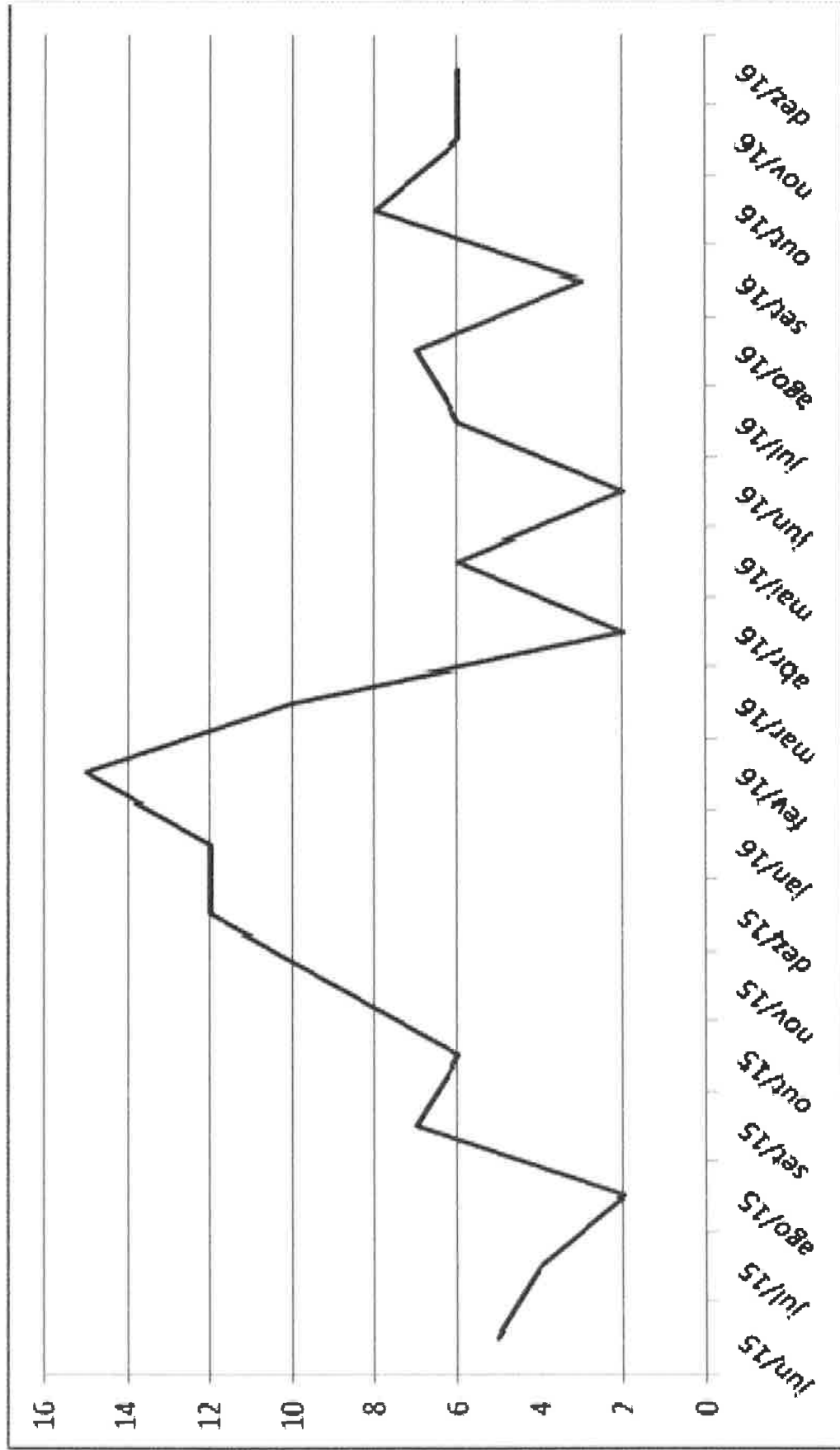

# Adm. Direta: segurança pública



GOVERNO DO ESTADO DE SÃO PAULO  
OUVIDORIA GERAL DO ESTADO

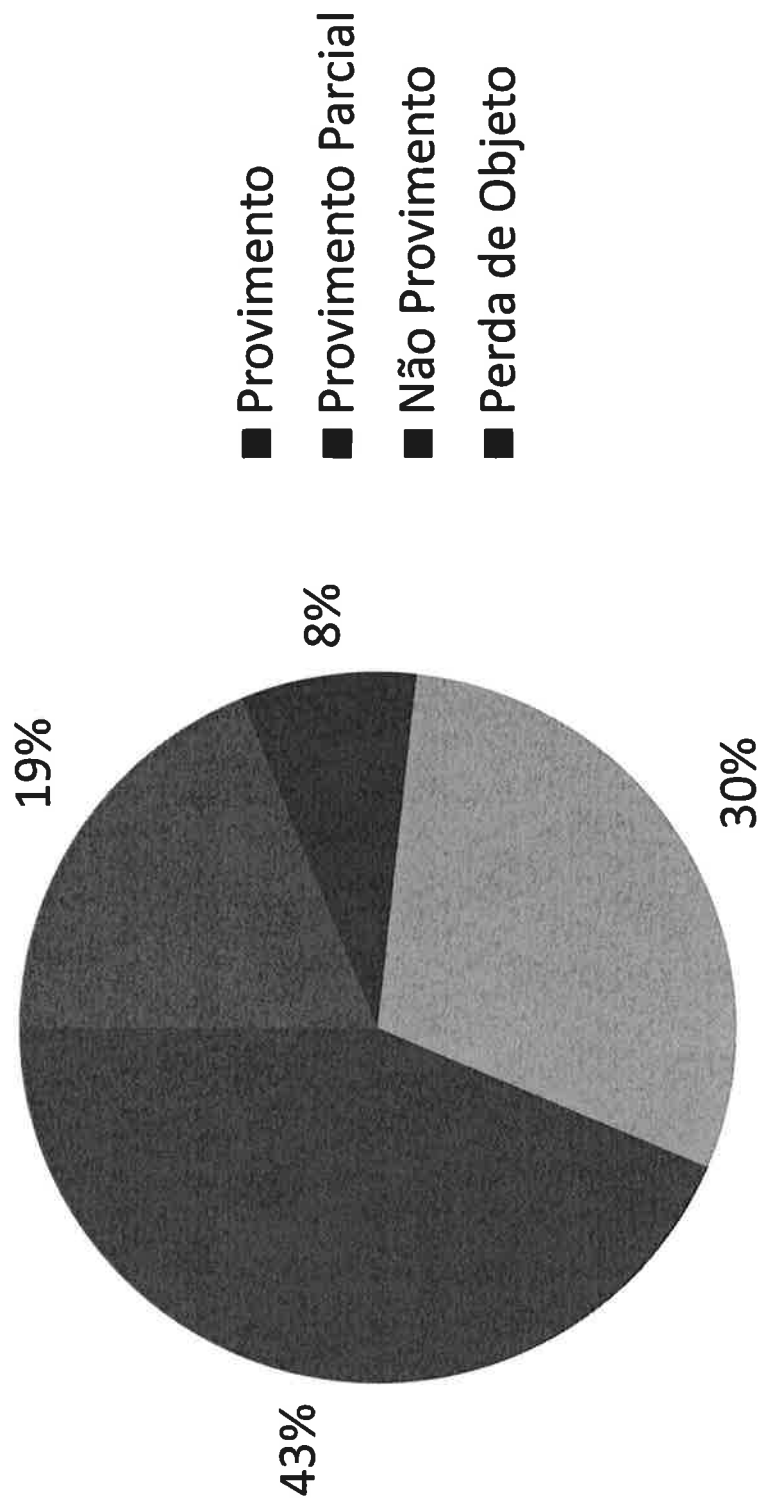

# Adm. Direta: PGE



GOVERNO DO ESTADO DE SÃO PAULO  
OUVIDORIA GERAL DO ESTADO

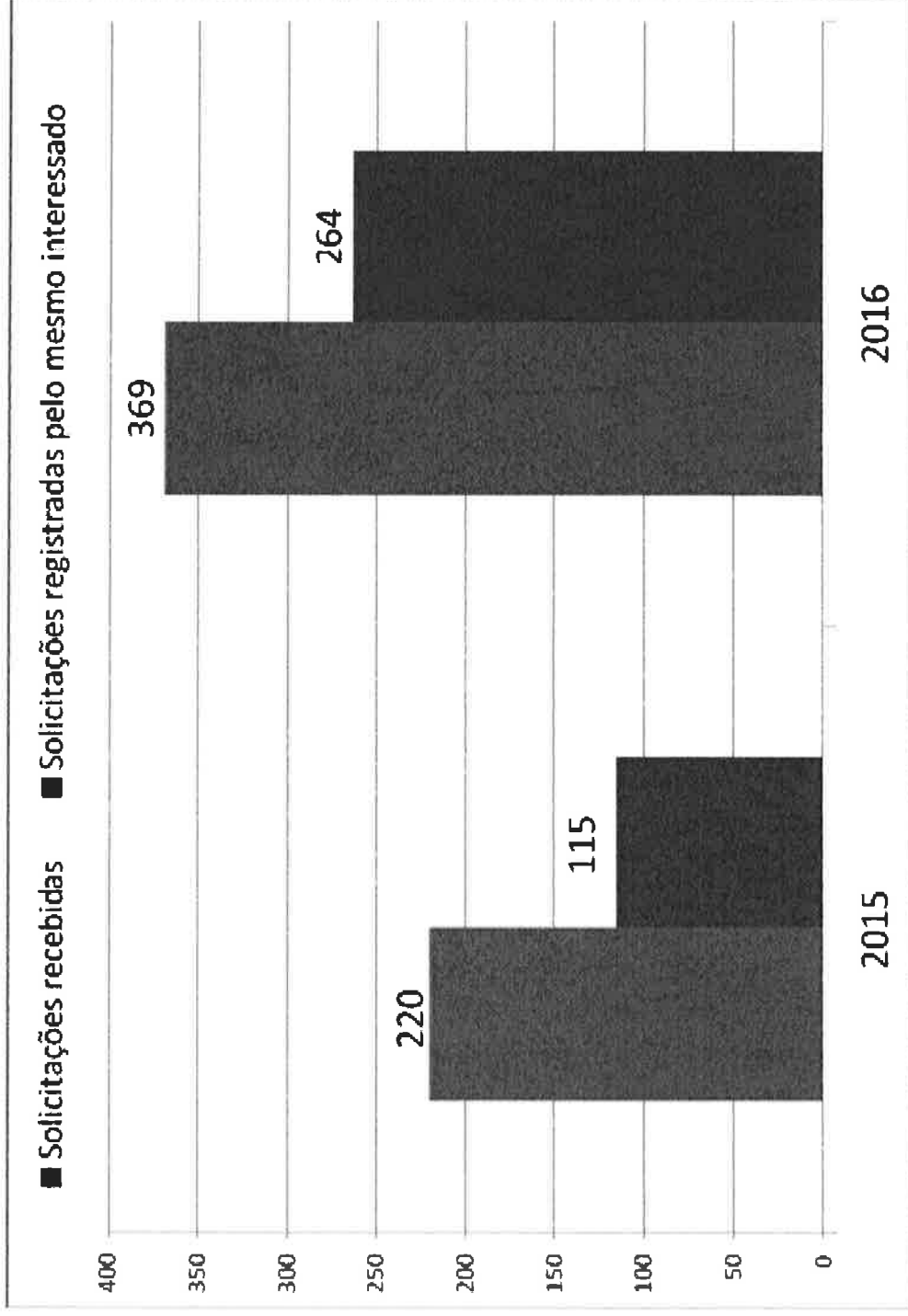

# Adm. Direta: PGE



GOVERNO DO ESTADO DE SÃO PAULO  
OUVIDORIA GERAL DO ESTADO

	n°		n.	%
Pedidos recebidos	369	Prazo prorrogado	126	34,1%
		Respondidos dentro do prazo	244	66,1%
		Respondidos fora do prazo	125	33,9%
Recursos à OGE	49	Provimento	24	49,0%
		Provimento parcial	2	4,1%
		Não provimento	5	10,2%
		Perda de objeto	16	32,7%
		Não conhecimento	2	4,1%



GOVERNO DO ESTADO DE SÃO PAULO  
OUVIDORIA GERAL DO ESTADO

## Adm. Direta: demais secretarias

Secretaria	(R) 2016 (P)	2016 % (R/P)	(R) 2015	$\Delta$ (R)
Governo	17	1,31%	11	6
Fazenda	13	1,39%	17	-4
Planejamento e Gestão	6	2,21%	4	2
Adm. Penitenciária	20	7,97%	17	3
Trans. Metropolitanos	0	0,00%	1	-1
Emprego e Relações do Trabalho	2	1,79%	0	2
Meio Ambiente	0	0,00%	2	-2
Cultura	7	7,53%	2	5
<b>Total</b>	<b>65</b>	<b>2,01%</b>	<b>54</b>	<b>11</b>



# Adm. Direta: demais secretarias

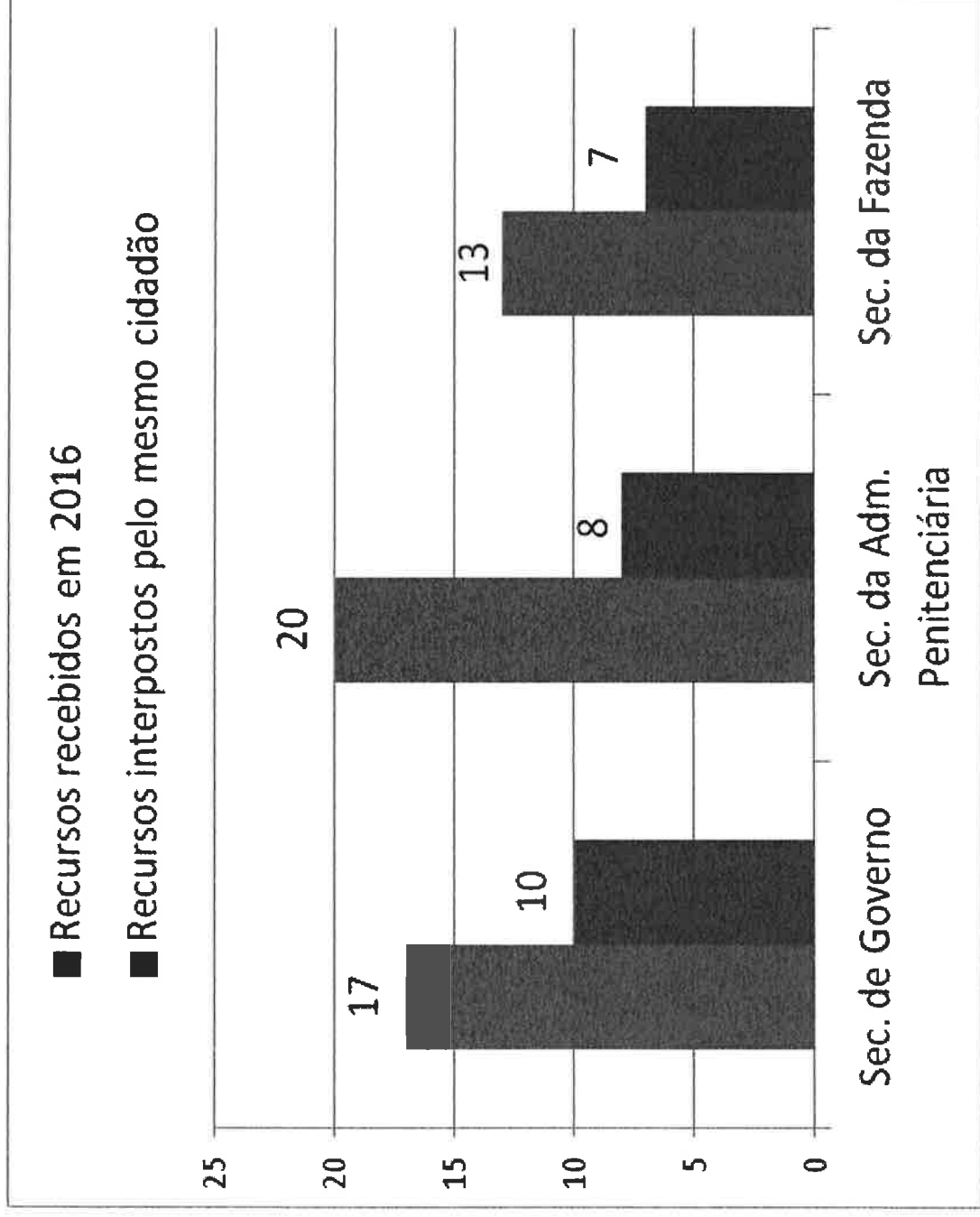



GOVERNO DO ESTADO DE SÃO PAULO  
OUVIDORIA GERAL DO ESTADO

**OBRIGADO!**

**Guilherme Carvalho**

Área de Acesso à Informação

Ouvidoria Geral do Estado

*gsiqueiracarvalho@sp.gov.br*