

Centro de Assistência aos Municípios - CAM DGSAESP

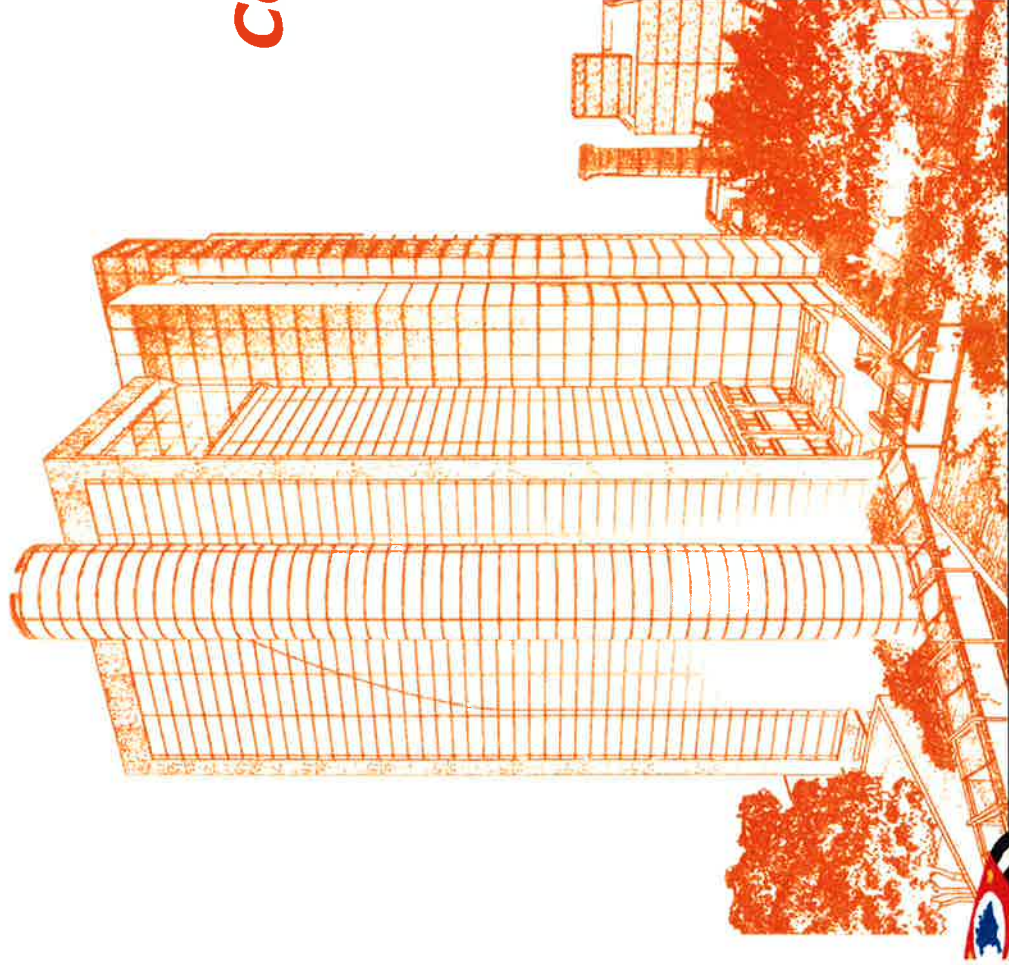

58ª Reunião: Conselho de Transparência da Administração Pública

Igor Blumer Marangone
Diretor Técnico

28/06/2017



BREVE HISTÓRICO

- **2000** – parceria inédita entre o Arquivo Público do Estado e o Ministério Público Estadual, que visava proteger o patrimônio documental do Estado, inclusive os acervos municipais. A partir de então, o Arquivo Público do Estado passou a atuar como órgão consultivo do MP, instruindo, por meio de laudos técnicos, os inquéritos civis e ações civis públicas.
- **2003** – estruturado o Programa de Institucionalização de Arquivos Públicos Municipais no Estado de São Paulo.
- **2007** – criado o Núcleo de Assistência aos Municípios. DECRETO Nº 52.026/2007, que reorganiza a Unidade do Arquivo Público do Estado.
- **2009** – criado o Centro de Assistência aos Municípios. DECRETO Nº 54.276/2009, que reorganiza a Unidade do Arquivo Público do Estado.
- **2017** – equipe com 06 (seis) servidores.



ORIENTAÇÃO TÉCNICA

- **PREFEITURAS E CÂMARAS MUNICIPAIS:**
- implementação de políticas municipais de arquivo, gestão documental e acesso;
- instituição de Arquivos Públicos Municipais;
- regulamentação da Lei de Acesso à Informação;
- realização de encontros regionais, cursos, palestras, seminários e treinamentos para os agentes públicos municipais;
- atuação junto às autoridades municipais.



PARCERIAS

MPSP Ministério Público
DO ESTADO DE SÃO PAULO



ASSEMBLEIA
LEGISLATIVA



Tribunal de Contas
do Estado de São Paulo



Arquivo Público
DO ESTADO DE SÃO PAULO

GOVERNO DO ESTADO
SÃO PAULO
SECRETARIA DE GOVERNO

A GESTÃO DOCUMENTAL NOS MUNICÍPIOS

Alguns “argumentos” que “justificam” a dificuldade da implementação de políticas de gestão e preservação documental nos municípios:

- problemas financeiros;
- insuficiência, quantitativa e qualitativa, de recursos humanos;
- ausência de recursos materiais e de infraestrutura;
- cultura administrativa que não reconhece a importância dos documentos e arquivos públicos;
- dentre tantos outros...



IMAGENS REAIS

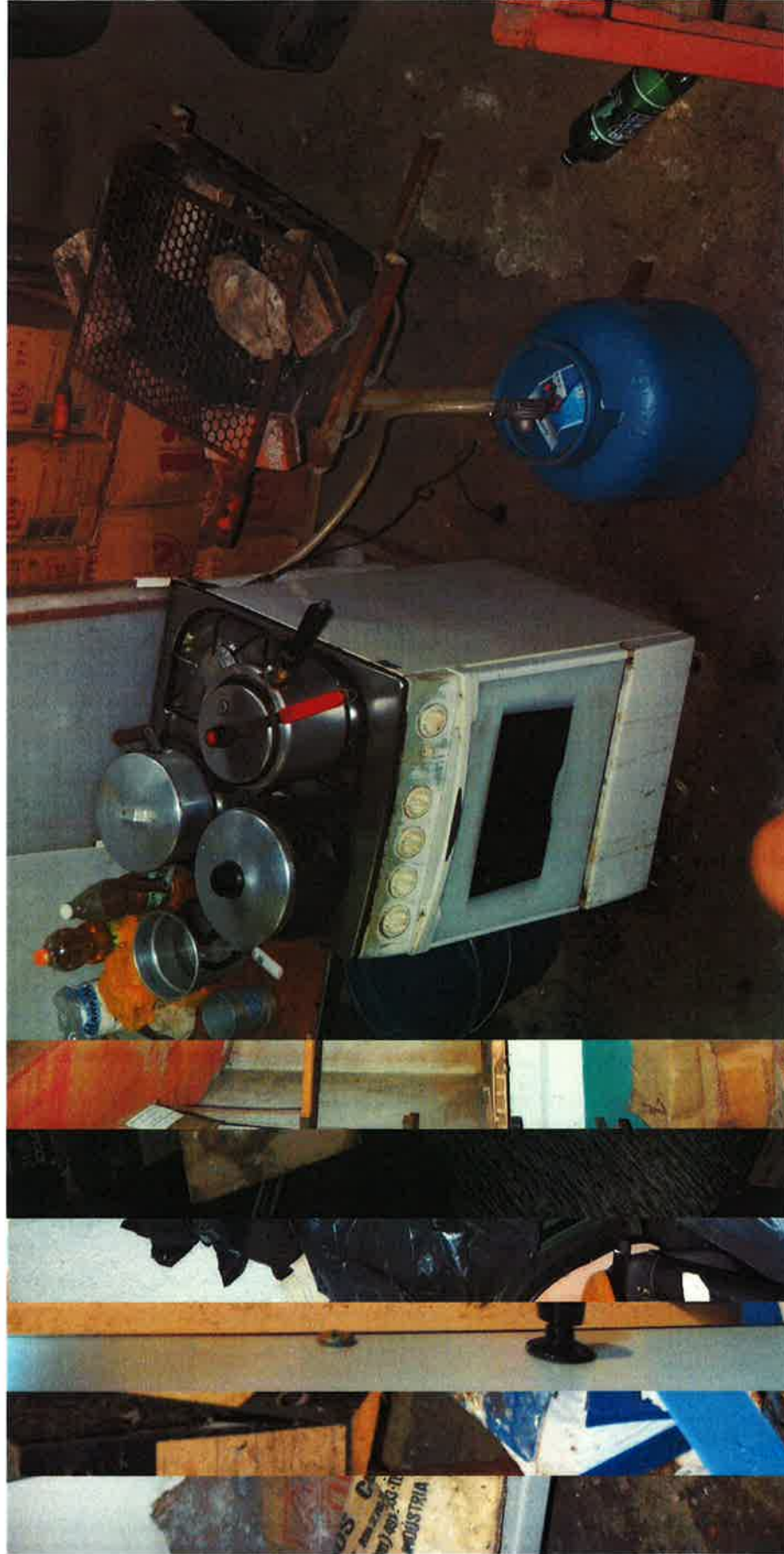

Acervo de imagens do Centro de Assistência aos Municípios (Acesso: 17/05/2017)



Arquivo Público
DO ESTADO DE SÃO PAULO

GOVERNO DO ESTADO
SÃO PAULO
SECRETARIA DE GOVERNO

COMO APRIMORAR O ATENDIMENTO?



Imagem: <http://www.socursosgratuitos.com.br/curso-gratuito-de-pedreiro/> (Acesso: 17/05/2017)

Arquivo Público
DO ESTADO DE SÃO PAULO

GOVERNO DO ESTADO
SÃO PAULO

SECRETARIA DE GOVERNO

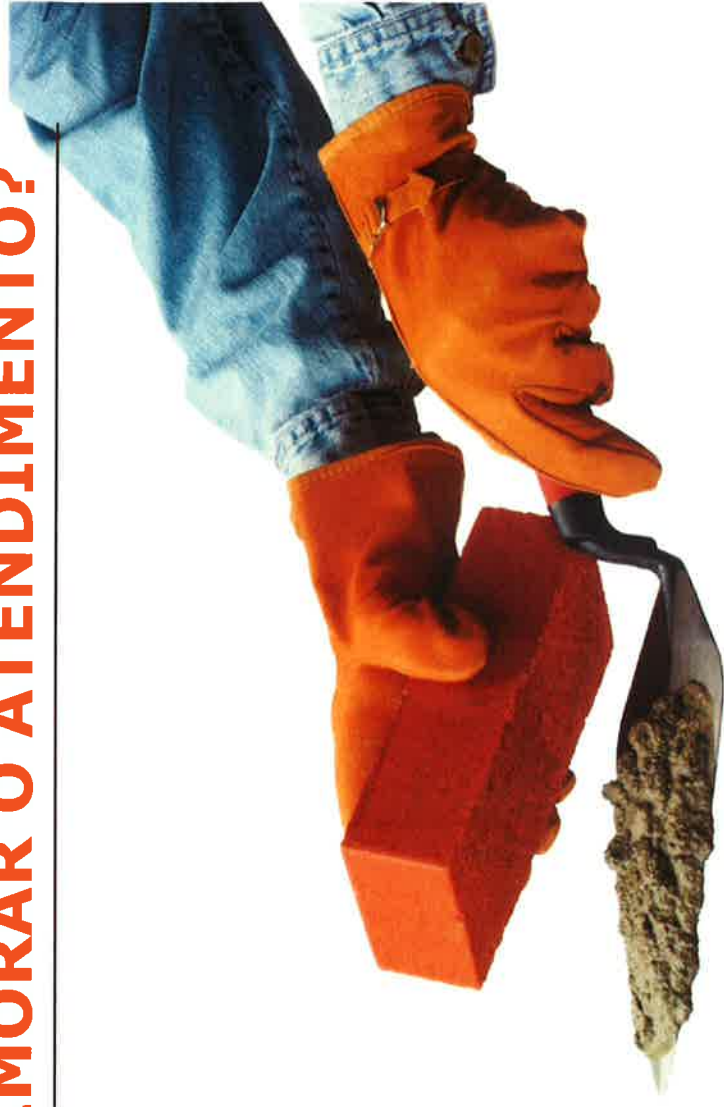
MAPA PAULISTA

Idealizado em 2010

O Mapa Paulista da Gestão Documental e Acesso à Informação está disponível para consulta no site do Arquivo Público do Estado. A ferramenta permite verificar quantos e quais municípios possuem um Arquivo Público instituído, além de oferecer informações sobre instrumentos de gestão documental e regulamentação da Lei de Acesso à Informação (LAI).

Acesse o Mapa em:

www.arquivoestado.sp.gov.br/site/gestao/municipios/mapa_paulista



Lançado em 19/06/2017



Arquivo Público
DO ESTADO DE SÃO PAULO

GOVERNO DO ESTADO
SAO PAULO
SECRETARIA DE GOVERNO

MAPA PAULISTA

- conteúdo baseado no trabalho de atendimento técnico e de pesquisas realizadas pelo Centro de Assistência aos Municípios;
- ferramenta desenvolvida em parceria com o Centro de Processamento de Informações Digitais (CPID) do Arquivo Público;
- permite verificar dados dos 645 municípios paulistas, tanto das prefeituras quanto das câmaras municipais, quantos e quais possuem um Arquivo Público instituído, onde existem instrumentos de gestão documental e se a Lei de Acesso à Informação (LAI) está regulamentada;
- acesso à legislação municipal, informações relativas a atendimentos CAM, dados gerais dos municípios, além das notas do MPF e do MPE (ranking da transparência);
- será atualizado regularmente.



MAPA PAULISTA

www.arquivoestado.sp.gov.br/sites/gestao/municipios/mapa_paulista

App: 1172527 Estuar Login MAPA GDP Portal de Arquivos Publicações - Minil Principi Arquivo Público do E 24 Google Agenda - Se: 24 Contatos do Google DGSASP: Entrar Mapa da transparência

Arquivo Público DO ESTADO DE SÃO PAULO

125 ANOS

At-A-A

INSTITUCIONAL

GESTÃO DOCUMENTAL

- SISTEMA DE ARQUIVOS
- ASSISTÊNCIA AOS ÓRGÃOS DO SAESP
- ASSISTÊNCIA AOS MUNICÍPIOS
- PROTEÇÃO AO PATRIMÔNIO DOCUMENTAL
- PERGUNTAS FREQUENTES
- CRONOLOGIA
- RELATÓRIO DE ATIVIDADES

ACESSORIA DE IMPRENSA

SERVIÇOS

FALE CONOSCO

ACESSO À INFORMAÇÃO

MAPA PAULISTA

No Mapa Paulista da Gestão Documental e Acesso à Informação estão disponíveis informações sobre os 645 municípios paulistas, tanto de prefeituras quanto de câmaras municipais.

É possível verificar se a prefeitura e a câmara do seu município possuem um Arquivo Público Instituído, se foram desenvolvidos instrumentos de gestão documental, se a Lei de Acesso à Informação (LAI) está regulamentada, entre outras informações. Também é possível acessar os atos referentes à implementação destas políticas.

As informações referenciadas no Mapa foram coletadas em diferentes fontes: pesquisas do Conarq e do ForumDamp, algumas iniciativas do levantamento de informações do Centro de Assistência aos Municípios (CAM), além das informações apuradas durante os atendimentos técnicos.

Foram disponibilizadas, também, informações gerais dos municípios e as notas das avaliações realizadas pelo Ministério Público Federal, no âmbito das prefeituras, e pelo Ministério Público Estadual, no âmbito das câmaras municipais, que avaliam a transparência pública nos entes municipais.

Caso alguma informação esteja incorreta ou desatualizada, favor informar o Centro de Assistência aos Municípios pelo e-mail camisaosp@sp.gov.br ou clicando aqui, ou pelos telefones (11) 2089-8170 e 2089-8171.

ACESSE O MAPA PAULISTA

VENHA NOS VISITAR!

Rua Voluntários da Pátria, 596, Santana, São Paulo - SP
(Ao lado da estação PORTUGUESA-TIETÊ do Metrô)
FONE: (11) 2089-8170

CONTATO

faleconosco@arquivoestado.sp.gov.br

NEWSLETTER

Clique aqui e assine nossa Newsletter e receba as novidades do Arquivo



Arquivo Público DO ESTADO DE SÃO PAULO

GOVERNO DO ESTADO SAO PAULO SECRETARIA DE GOVERNO

MAPA PAULISTA

Mapa da Gestão Documental Paulista

X



Região:

TODAS

Município:

Selecione um município

Poder:

Prefeitura

- Possui Arquivo Público
- Regulamentou a Lei de Acesso à Informação - LAI
- Participou do Encontro Paulista sobre Gestão Documental
- Já foi atendido pelo Centro de Assistência aos Municípios

Limpar



Arquivo Público
DO ESTADO DE SÃO PAULO

GOVERNO DO ESTADO
SÃO PAULO
SECRETARIA DE GOVERNO

O.G.E.

PLS

MAPA PAULISTA

Mapa da Gestão Documental Paulista

X

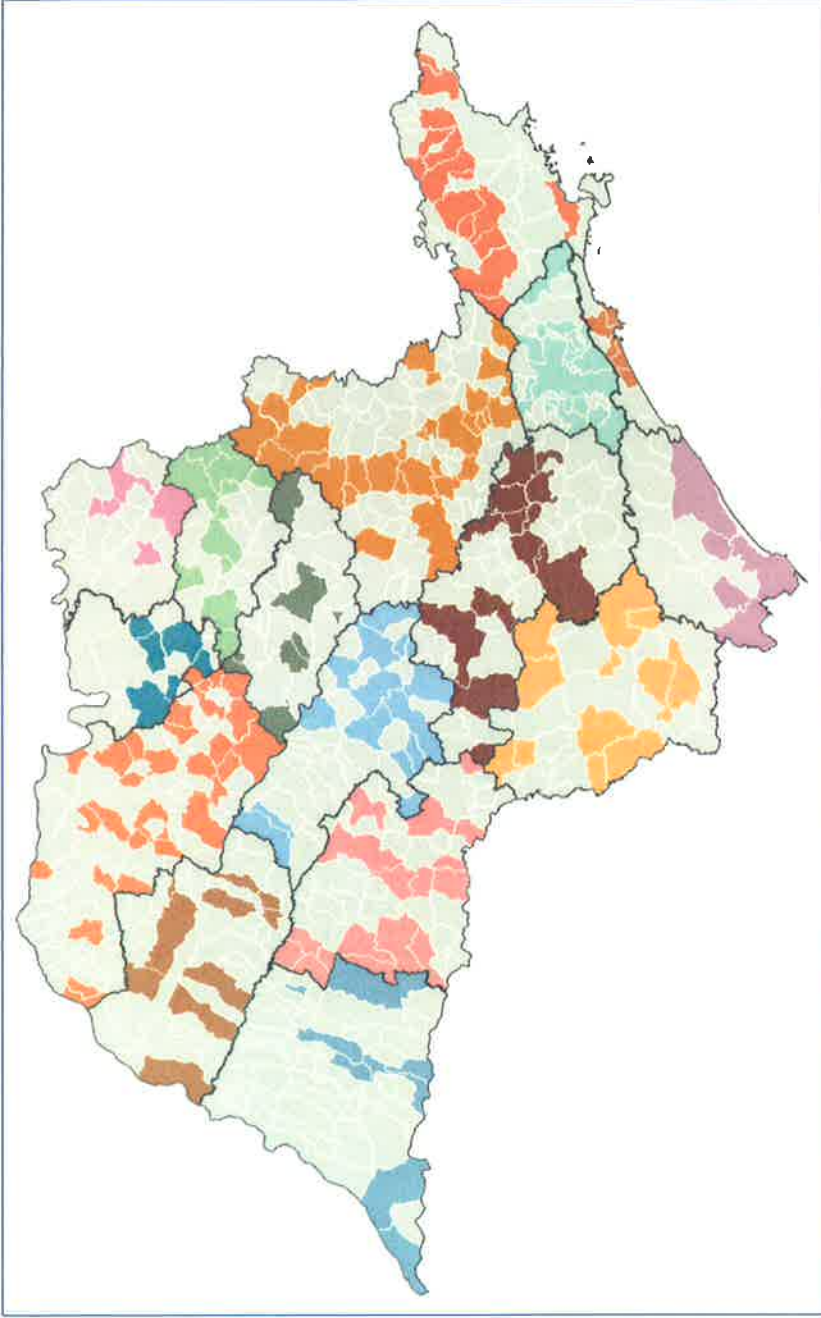

- Região:
▶ TODAS
- Município:
▶ Selecione um município dentre os filtrados
- Poder:
▶ Prefeitura
- Possui Arquivo Público
 - Regulamentou a Lei de Acesso à Informação - LAI
 - Participou do Encontro Paulista sobre Gestão Documental
 - Já foi atendido pelo Centro de Assistência aos Municípios

Limpar

Total filtrado: 215 Prefeituras.
33.33% das prefeituras paulistas.



MAPA PAULISTA

Mapa da Gestão Documental Paulista - Mais informações

X

Campinas

Região Administrativa de Campinas

Dados do município

Região de Governo: Região de Campinas

Número de Habitantes (em 2010): 1.080.113 habitantes

Porte: Metrópole

Distância da Capital: 96 km

Veja também: Histórico e outras informações - IBGE

PREFEITURA

CÂMARA

Gestão Documental

Possui Arquivo Público: SIM

Referência Legal: Lei nº 10.248, de 15 de setembro de 1999

Dados do Arquivo: Coordenadoria Estadual do Arquivo Municipal



Arquivo Público
DO ESTADO DE SÃO PAULO

GOVERNO DO ESTADO
SÃO PAULO
SECRETARIA DE GOVERNO

0.6E

MAPA PAULISTA

Mapa da Gestão Documental Paulista - Mais informações

X

Dados do Arquivo: Coordenadoria Setorial de Arquivo Municipal

Vínculo: Secretaria Municipal de Chefia de Gabinete do Prefeito

Endereço: Av. Heitor Penteado, 2145 - Taquaral - CEP 13087-000

Telefone: (19) 3256-1800

E-mail: arquivo.municipal@campinas.sp.gov.br

Site: <http://www.campinas.sp.gov.br/conheca-campinas/atracoes-culturais-arquivos.php>

Referência Legal: Lei nº 10.248, de 15 de setembro de 1999

Comissão de Avaliação de Documentos

Possui Comissão de Avaliação de Documentos: SIM

Referência Legal: Decreto nº 15.425, de 24 de março de 2006

Tabela de Temporalidade de Documentos

Possui Tabela de Temporalidade de Documentos: SIM

Qual(is): Meio e Fim



Arquivo Público
DO ESTADO DE SÃO PAULO

GOVERNO DO ESTADO
SAO PAULO

SECRETARIA DE GOVERNO

MAPA PAULISTA

Mapa da Gestão Documental Paulista - Mais informações

X

Observações: A Tabela de Temporalidade foi parcialmente oficializada (somente algumas áreas). Semelhantes às do Estado com mais Áreas-FIM. Portaria 68, de 31/08/2006 (TTD SANASA); Decreto 16.122/2008, de 10/01/2008 (TTD de Gestão de Bens Materiais e Patrimoniais da Administração Direta); Publicação no Diário Oficial do Município, em 27/02/2009 (TTD da SANASA); Decreto 16.993, de 11/02/2010 (TTD de Gestão Orçamentária, Financeira e Tributária da Administração Direta); Decreto 17.027, de 22/03/2010 (TTD do Transporte Público); Portaria 144, de 15/04/2010 (TTD SANASA); Portaria 190, de 21/10/2011 (TTD SANASA); Decreto 17.750, de 22/10/2012 (TTD Educação); Decreto 17.760, de 30/10/2012 (TTD PROCON); Resolução 36, de 10/12/2012 (TTD CMDCA); Portaria 255, de 18/12/2012 (TTD SANASA); Decreto 18.339, de 07/05/2014 (TTD Secretaria Jurídica).

Atendimento CAM

Foi atendido pelo CAM: SIM

Recebeu Visita Técnica: SIM

Foi elaborado Parecer Técnico: SIM

Foi acionado pelo Ministério Público do Estado de São Paulo: (Sem informação)

Participou de eventos sobre Gestão Documental: SIM

Acesso à Informação

Regulamentou a LAI: SIM

Referência Legal: Decreto nº 17.630, de 22 de junho de 2012



MAPA PAULISTA

Mapa da Gestão Documental Paulista - Mais informações

X

Acesso à Informação

Regulamentou a LAI: SIM

Referência Legal: [Decreto nº 17.630, de 22 de junho de 2012](#)

No ato que regulamenta a LAI:

Existe a previsão de pelo menos uma instância recursal? SIM

1ª instância (obrigatória): Secretário Municipal ou Diretor Presidente da entidade da administração pública indireta da área que exarou a decisão impugnada

2ª instância: Comissão Mista de Julgamento de Recursos de Acesso à Informação

3ª instância: Não há

4ª instância: Não há

Existe a previsão para autoridades classificarem informações quanto ao grau de sigilo? NÃO

Existe a previsão de responsabilização do servidor em caso de negativa de informação? NÃO

Existe a previsão de criação do SIC? SIM, e define a localização/vínculo do SIC: Balcão de Atendimento ao Cidadão no Paço Municipal e Postos de Atendimento Descentralizados do 156.

Ranking da Transparência – MPE ²¹



MAPA PAULISTA

Mapa da Gestão Documental Paulista - Mais informações

X

EXIBIR A PREVISÃO DE UTILIZAÇÃO DO SPC, SIMPL, E DETALHE A LOCALIZAÇÃO/UTILIZAÇÃO DO SPC, DADOS DE ADEQUAMENTO AO CUIDADO DO CIDADÃO OU FAÇA O MANEJO DE SPC, DADOS DE ADEQUAMENTO AO CUIDADO DO CIDADÃO OU FAÇA O MANEJO DE SPC.

Ranking da Transparência - MPE

Edição da Avaliação	Nota obtida	Posição no Ranking	Evolução em relação à avaliação prévia
1ª	7.60	27	-
2ª	8.30	72	↑

Legislação

Ato	Número	Data	Ementa	pdf
Lei	10248	15/09/1999	Reorganiza Estrutura Administrativa	1402946773.pdf
Decreto	17630	22/06/2012	Regulamenta LAI	1402946469.pdf
Decreto	15425	24/03/2006		



Arquivo Público
DO ESTADO DE SÃO PAULO

GOVERNO DO ESTADO
SÃO PAULO
SECRETARIA DE GOVERNO

061

MAPA PAULISTA - OBJETIVOS

- atualizar a base de dados do CAM;
- despertar a atenção dos gestores municipais sobre a importância de políticas públicas de gestão documental e acesso à informação;
- fomentar a instituição de Arquivos Públicos Municipais;
- estimular a regulamentação da Lei de Acesso à Informação em âmbito municipal;
- disponibilizar informações à sociedade civil com o intuito de incentivar o controle social;
- tornar o Arquivo Público do Estado e o trabalho realizado pelo Centro de Assistência aos Municípios mais conhecidos pelas Administrações Municipais.



IMAGENS REAIS



Acervo de imagens do Centro de Assistência aos Municípios (Acesso: 17/05/2017)



Arquivo Público
DO ESTADO DE SÃO PAULO

GOVERNO DO ESTADO
SÃO PAULO
SECRETARIA DE GOVERNO

IMAGENS REAIS



Acervo de imagens do Centro de Assistência aos Municípios (Acesso: 17/05/2017)





Obrigado!

Centro de Assistência aos Municípios – CAM / DGSAESP

Rua Voluntários da Pátria, 596
CEP 02010-000 - Santana
São Paulo/SP
Tel. (11) 2089-8171

camsaesp@sp.gov.br

www.arquivoestado.sp.gov.br

